



Istituto Nazionale di Statistica

Servizio Istruzione Formazione e Lavoro

**R**ILEVAZIONE  
SULLE **F**ORZE DI **L**AVORO

Questionario unico

1° trimestre 2015

*A cura di colui che revisiona il questionario cartaceo:*

Codice Ufficio Regionale |\_|\_|

Tecnica indagine **1**

Identificativo dettaglio carico |\_|\_|\_|\_|\_|\_|\_|\_|

*A cura dell'intervistatore:*

Identificativo Intervistatore (IdRil) |\_|\_|\_|\_|

Cognome Intervistatore \_\_\_\_\_

Nome Intervistatore \_\_\_\_\_

Codice Indagine **0001703463**

Codice Estrazione |\_|\_|\_|\_|\_|\_|\_|\_|

Codice Provincia |\_|\_|\_|\_|

Codice Comune |\_|\_|\_|\_|

Codice Quartina |\_|\_|\_|\_|\_|\_|

Codice Famiglia |\_|

Wave di quartina |\_|

Wave di famiglia |\_|

Cognome ISF \_\_\_\_\_

Nome ISF \_\_\_\_\_

Data di nascita ISF |\_|\_|/|\_|\_|/|\_|\_|\_|\_|

Settimana riferimento: da |\_|\_|/|\_|\_|/|\_|\_|\_|\_| a |\_|\_|/|\_|\_|/|\_|\_|\_|\_|

Data chiusura intervista |\_|\_|/|\_|\_|/|\_|\_|\_|\_|

Numero di modelli aggiuntivi utilizzati |\_|\_|

Motivo della compilazione cartacea \_\_\_\_\_

Chi ha autorizzato la compilazione cartacea \_\_\_\_\_

Note \_\_\_\_\_

Firma intervistatore

\_\_\_\_\_

Firma revisore

\_\_\_\_\_

## Cenni di guida alla lettura

La rilevazione continua sulle forze di lavoro è condotta con la tecnica C.A.P.I. (Computer Assisted Personal Interview) e con la tecnica C.A.T.I. (Computer Assisted Telephone Interview). In sede di re-intervista si utilizzano dei quesiti a conferma delle informazioni raccolte nella precedente intervista.

Il questionario qui presentato è una versione “semplificata” di quello informatico messo a punto per la prima intervista. Per una corretta lettura di tale versione “semplificata” è opportuno sottolineare che quella effettivamente utilizzata consente di:

- gestire in automatico i filtri e i periodi di riferimento della rilevazione;
- tenere conto delle regole di incompatibilità in caso di incoerenza tra successive domande;
- attivare i motori di ricerca per facilitare la codifica in linea di predeterminate variabili (provincia, stato estero, titolo di studio, professione, attività economica, corso di istruzione, attività di formazione);
- visualizzare le specifiche formulazioni connesse alle caratteristiche dell'intervistato;
- visualizzare in caso di intervista proxy il nome della persona a cui si riferiscono le informazioni;
- visualizzare all'occorrenza le modalità di risposta previste (ad esempio, il “non sa” solo in caso di intervista proxy);
- costruire in automatico alcune variabili (ad esempio, l'età dell'intervistato nella settimana di riferimento a partire dalla data di nascita);
- visualizzare help in linea rivolti a chiarire il significato della domanda e/o delle modalità di risposta.

Il questionario è composto da una Scheda generale (che contiene le informazioni anagrafiche, le relazioni di parentela all'interno della famiglia e il titolo di studio dell'intervistato) e da 12 Sezioni, dalla A alla N, ognuna caratterizzata da uno specifico obiettivo conoscitivo. Il diagramma di flusso, riportato prima della Sezione A, rende più agevole comprendere il percorso seguito dal questionario.

## Scheda Generale (SG)

*Per tutte le persone della famiglia*

### SG1. Data di inizio dell'intervista familiare

- Data |\_|\_|/|\_|\_|/|\_|\_|\_|\_|

### SG2. Orario di inizio dell'intervista familiare

- Ora |\_|\_| Minuti |\_|\_|

### SG3. Codice intervistatore

- Codice |\_|\_|\_|\_|\_|\_|

#### Leggere

Prima di procedere desidero comunque ricordare che le notizie raccolte sono coperte dal più scrupoloso segreto statistico che l'ISTAT è obbligato per legge a garantire.

Solo su richiesta, leggere:

#### RIFERIMENTI NORMATIVI SULLA TUTELA DELLA RISERVATEZZA

- Decreto legislativo 6 settembre 1989, n.322, e successive modifiche e integrazioni, "Norme sul Sistema statistico nazionale e sulla riorganizzazione dell'Istituto nazionale di statistica" – articoli 6-*bis* (trattamenti di dati personali), 7 (obbligo di fornire dati statistici), 8 (segreto d'ufficio degli addetti degli uffici di statistica), 9 (disposizioni per la tutela del segreto statistico), 13 (Programma statistico nazionale);
- Decreto legislativo 30 giugno 2003, n. 196, e successive modifiche e integrazioni, "Codice in materia di protezione dei dati personali" - articoli 4 (definizioni), 104-110 (trattamento per scopi statistici o scientifici);
- "Codice di deontologia e di buona condotta per i trattamenti di dati personali a scopi statistici e di ricerca scientifica effettuati nell'ambito del Sistema statistico nazionale" (all. A.3 del Codice in materia di protezione dei dati personali – d.lgs. 30 giugno 2003, n. 196).

**SG4.** Le chiederò prima alcune informazioni sulla sua famiglia. Quante persone vivono abitualmente in questa casa, compreso lei? Escluda eventuali collaboratori domestici o affittuari

Solo su richiesta, leggere: Faccia riferimento a "DOMENICA SETTIMANA DI RIFERIMENTO"

- Numero di componenti |\_|\_|

### SG5. Iniziamo dal Signor/a "Nome e Cognome dell'intestatario della scheda di famiglia"

- *NOME E COGNOME DEL "ISF"*  
*fa parte della famiglia* 1 |\_| (*passare a SG7β.*)
- *NOME E COGNOME DEL "ISF"*  
*non fa più parte della famiglia* 2 |\_|

**SG6.** Allora possiamo parlare di “Nome e Cognome del coniuge/convivente dell’intestatario della scheda di famiglia”

- *Il coniuge/convivente del “ISF ” fa parte della famiglia* 1 |\_| *(passare a SG7 α)*
- *Il coniuge/convivente del “ISF ” non fa più parte della famiglia* 2 |\_| *(uscire e sostituire la famiglia)*

**SG7α.** Mi può dire il nome del coniuge/convivente (o ex-coniuge/ex-convivente) dell’intestatario della scheda di famiglia?

PER L’INTERVISTATORE: scrivere il nome bene e per esteso

---

**SG7β.** Il nome dell’intestatario della scheda di famiglia è corretto?

PER L’INTERVISTATORE: correggere se errato e riscrivere il nome bene e per esteso

---

**SG8α.** Il cognome dell’intestatario della scheda di famiglia è corretto?

PER L’INTERVISTATORE: correggere se errato e riscrivere il cognome bene e per esteso

---

**SG8β.** Mi può dire il cognome del coniuge/convivente (o ex-coniuge/ex-convivente) dell’intestatario della scheda di famiglia ?

PER L’INTERVISTATORE: scrivere il cognome bene e per esteso

---

ID	Nome del componente	Cognome del componente	Sesso	Relazione di parentela	Stato civile	Anno di matrimonio	Stato civile precedente l'ultimo matrimonio	È separato/a oppure non coabita col coniuge per motivi di lavoro, studio, salute o altra ragione (coppia a distanza)	Data di Nascita			Età
									giorno	mese	anno	
SG:9	SG.10	SG.10A	SG.11	SG.12	SG.22	SG.23	SG23A	SG23B	SG.19			SG.20
01			□	01	□	anno □□□□	□	□	giorno □□	mese □□	anno □□□□	□□□□
02			□	□□	□	anno □□□□	□	□	giorno □□	mese □□	anno □□□□	□□□□
03			□	□□	□	anno □□□□	□	□	giorno □□	mese □□	anno □□□□	□□□□
04			□	□□	□	anno □□□□	□	□	giorno □□	mese □□	anno □□□□	□□□□
05			□	□□	□	anno □□□□	□	□	giorno □□	mese □□	anno □□□□	□□□□
06			□	□□	□	anno □□□□	□	□	giorno □□	mese □□	anno □□□□	□□□□
07			□	□□	□	anno □□□□	□	□	giorno □□	mese □□	anno □□□□	□□□□
08			□	□□	□	anno □□□□	□	□	giorno □□	mese □□	anno □□□□	□□□□
09			□	□□	□	anno □□□□	□	□	giorno □□	mese □□	anno □□□□	□□□□
10			□	□□	□	anno □□□□	□	□	giorno □□	mese □□	anno □□□□	□□□□
11			□	□□	□	anno □□□□	□	□	giorno □□	mese □□	anno □□□□	□□□□
12			□	□□	□	anno □□□□	□	□	giorno □□	mese □□	anno □□□□	□□□□
13			□	□□	□	anno □□□□	□	□	giorno □□	mese □□	anno □□□□	□□□□
14			□	□□	□	anno □□□□	□	□	giorno □□	mese □□	anno □□□□	□□□□
15			□	□□	□	anno □□□□	□	□	giorno □□	mese □□	anno □□□□	□□□□

ID	Nome del componente	Provincia di nascita	Comune di nascita	Stato estero di nascita	Cittadinanza	Cittadinanza italiana dalla nascita	Anno/Mese in cui è venuto a vivere in Italia la prima volta		Da quel momento ha sempre vissuto in Italia?	Da che Anno/Mese vive in Italia senza allontanarsi per un anno o più	
		(solo per chi è nato in Italia)  Codifiche vedi ALL.2	(solo per chi è nato in Italia)	(solo per chi è nato all'estero)  Codifiche vedi ALL.3	Codifiche vedi ALL.3	(solo per chi è cittadino italiano)  Codifiche vedi ALL.1	(solo per chi è nato all'estero)  Codifiche vedi ALL.1		(solo per chi è nato all'estero)  Codifiche vedi ALL.1	(solo per chi è nato all'estero)  Codifiche vedi ALL.1	
SG.9	SG10	SG.14	SG14A	SG.15	SG.16/SG.17	SG.16A	SG.18B/SG18D		SG.18E	SG.18F/ SG.18G	
01						□	anno 	mese 	□	anno 	mese 
02						□	anno 	mese 	□	anno 	mese 
03						□	anno 	mese 	□	anno 	mese 
04						□	anno 	mese 	□	anno 	mese 
05						□	anno 	mese 	□	anno 	mese 
06						□	anno 	mese 	□	anno 	mese 
07						□	anno 	mese 	□	anno 	mese 
08						□	anno 	mese 	□	anno 	mese 
09						□	anno 	mese 	□	anno 	mese 
10						□	anno 	mese 	□	anno 	mese 
11						□	anno 	mese 	□	anno 	mese 
12						□	anno 	mese 	□	anno 	mese 
13						□	anno 	mese 	□	anno 	mese 
14						□	anno 	mese 	□	anno 	mese 
15						□	anno 	mese 	□	anno 	mese 

ID	Nome del componente	Titolo di studio più alto  (solo se età ≥ 15)  Codifi-che vedi ALL.1	A quale diploma fa riferimento ?  (solo se SG24=6, cioè se Diploma di Accademia Belle Arti... etc.)  Codifiche vedi ALL.1	Titolo di studio post-laurea, post-diploma accademico AFAM o dottorato di ricerca  (solo se SG24=7,8,9,10 oppure SG24A=2,3)  Codifiche vedi ALL.4	Tipo titolo di studio  (solo se SG24 ≥ 4)  Codifiche vedi ALL.4	Anno di conseguimento del titolo di studio  (solo se SG24 ≥ 2)	Età di conseguimento del titolo di studio  (solo se SG24 ≥ 2)	Mese di conseguimento del titolo di studio  (solo se SG24 ≥ 2)	ID Padre  Codifi-che vedi ALL.1	ID Madre  Codifi-che vedi ALL.1	ID coniuge / partner / convivente  Codifiche vedi ALL.1
SG.9	SG10	SG.24	SG.24A	SG.24B	SG.25	SG.26	SG.27	SG.27A	SG.30	SG.31	SG.32
01						anno 	età	mese			
02						anno 	età	mese			
03						anno 	età	mese			
04						anno 	età	mese			
05						anno 	età	mese			
06						anno 	età	mese			
07						anno 	età	mese			
08						anno 	età	mese			
09						anno 	età	mese			
10						anno 	età	mese			
11						anno 	età	mese			
12						anno 	età	mese			
13						anno 	età	mese			
14						anno 	età	mese			
15						anno 	età	mese			



**SG29. Conferma dati anagrafici registrati (in questionario informatico)**

**SG30.- SG32. Ricostruzione in automatico delle relazioni di parentela (in questionario informatico)**

**SG33.**Indicare chi ha risposto alle domande sulle notizie anagrafiche della famiglia

Numero identificativo del componente come da SG9

**(Possibili più risposte)**

- 1° componente 01 |\_|
- 2° componente 02 |\_|
- 3° componente 03 |\_|
- 4° componente 04 |\_|
- 5° componente 05 |\_|
- 6° componente 06 |\_|
- 7° componente 07 |\_|
- 8° componente 08 |\_|
- 9° componente 09 |\_|
- 10° componente 10 |\_|
- 11° componente 11 |\_|
- 12° componente 12 |\_|
- 13° componente 13 |\_|
- 14° componente 14 |\_|
- 15° componente 15 |\_|

**SG34.**Data di fine compilazione della scheda

- Data |\_|\_| |\_|\_| |\_|\_|\_|\_|

**SG35.**Orario di fine compilazione della scheda

- Ora |\_|\_| Minuti |\_|\_|

## Questionario: diagramma di flusso

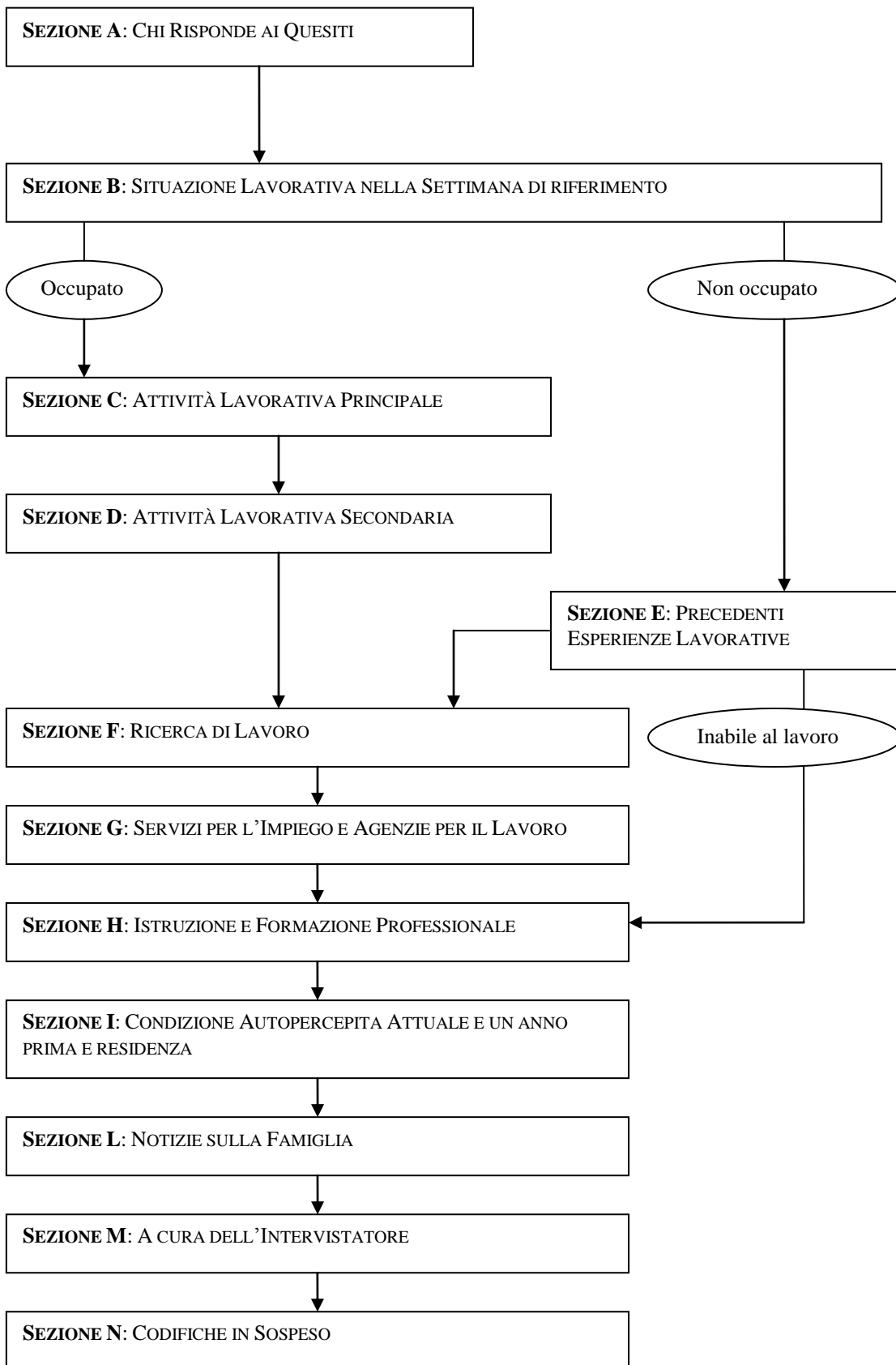

## Questionario individuale del componente n° 01

*Le notizie devono riferirsi al componente familiare indicato con lo stesso numero d'ordine nella colonna Identificativo (SG.9) della Scheda Generale*

### SEZIONE A

#### Chi risponde ai quesiti *Per le persone di 15 anni o più*

#### A1. Data di inizio dell'intervista individuale

• Data   

#### A2. Orario di inizio dell'intervista individuale

• Ora         Minuti   

#### A3. Chi risponde ai quesiti

- L'interessato    1  (*passare a sezione B*)
- Familiare che vive in famiglia                          2  (*passare a A4*)
- Parente che non vive in famiglia                      3
- Altra persona    4

#### A3A. Indicare nome, cognome, indirizzo, numero telefonico e relazione con la persona a cui si riferiscono le informazioni

*(passare a A5)*

#### A4. Indicare il familiare che risponde

Numero identificativo del rispondente come da SG9

- 1° componente    01
- 2° componente    02
- 3° componente    03
- 4° componente    04
- 5° componente    05
- .....

#### A5. Indicare il motivo principale per cui l'interessato non risponde personalmente

- Assente per l'intero periodo di rilevazione (viaggio, ospedale, etc.)    1
- Difficile da reperire, non è mai in casa    2
- Malato    3
- Problemi di comprensione (dialetto, scarsa cultura)    4
- Straniero che non comprende bene l'italiano    5
- Diffidenza, paura    6
- Non interessato all'intervista    7
- Momentaneamente assente(a scuola,a lavoro, etc.)    8
- Altro motivo (*specificare*) \_\_\_\_\_ 996

## SEZIONE B

### Situazione lavorativa nella settimana di riferimento

*Per le persone di 15 anni o più*

#### Leggere

Le prossime domande si riferiscono all'attività lavorativa svolta nella settimana da Lunedì .... a Domenica ....(vedi settimana di riferimento a pag.2). Consideri qualsiasi attività lavorativa in proprio o alle dipendenze, con o senza contratto.

**B1.** "LA SCORSA SETTIMANA" Lei ha svolto almeno un'ora di lavoro? Consideri il lavoro da cui ha ricavato o ricaverà un guadagno o il lavoro non pagato solo se effettuato abitualmente presso la ditta di un familiare

- Sì 1  (passare a sezione C)
- No 2
- Permanentemente inabile al lavoro 3  (passare a sezione E)

**Se l'intervistato dichiara di NON AVER LAVORATO è necessario accertarsi che la risposta corrisponda alla situazione effettiva chiedendo: Mi scusi, sempre in quella settimana, ha forse dedicato almeno un'ora del suo tempo a lavori saltuari guadagnando qualcosa o a stage o tirocini con qualche forma di compenso? Se l'intervistato risponde di Sì è necessario tornare a B1 e registrare B1=1.**

**B2.** Sempre nella settimana che va "DA LUNEDI' ... A DOMENICA..." Lei aveva comunque un lavoro che non ha svolto, ad esempio: per un periodo limitato di ridotta attività, per malattia, per vacanza, per cassa integrazione guadagni, etc.?

**Solo in caso di necessità leggere:** consideri il lavoro da cui ha ricavato o ricaverà un guadagno o il lavoro non pagato solo se effettuato abitualmente presso la ditta di un familiare.

- Sì 1
- No 2  (passare a sezione E)

**B3.** Qual è il motivo principale per cui non ha lavorato in quella settimana?

- Cassa Integrazione Guadagni (CIG ordinaria o straordinaria) 1  (porre B4=1 e passare a B6)
- Ridotta attività dell'impresa per motivi economici e/o tecnici (esclusa CIG) 2  (passare a B4)
- Controversia di lavoro 4  (passare a B4)
- Maltempo 5  (passare a sezione C)
- Malattia, problemi di salute personali, infortunio 6  (passare a sezione C)
- Ferie 7  (passare a sezione C)
- Festività nella settimana 8  (passare a sezione C)
- Orario variabile o flessibile (ad es. riposo compensativo) 9  (passare a sezione C)
- Part-time verticale 10  (passare a B4)
- Studio o formazione non organizzata nell'ambito del proprio lavoro 11  (passare a B4)
- Assenza obbligatoria per maternità 12  (passare a sezione C)
- Assenza facoltativa fino all'ottavo anno del bambino (congedo parentale) 13  (passare a B4)
- Motivi familiari (esclusa maternità obbligatoria e congedo parentale) 14  (passare a B4)
- Mancanza/scarsità di lavoro 15  (passare a B4)
- Fa un lavoro occasionale 994  (passare a B3bisβ)
- Fa un lavoro stagionale alle dipendenze (ad es. bagnino, raccogliitore di frutta, cameriere in montagna d'inverno, etc.) 995  (passare a B3bisα)
- Altro motivo (specificare) \_\_\_\_\_ 996  (passare a B4)

**B3bisα.** In quella settimana aveva un contratto o un accordo verbale con il datore di lavoro?

Se svolge un lavoro stagionale alle dipendenze (B3=995)

- Sì 1 |\_| (*se dichiara di avere un contratto o un accordo verbale chiedere nuovamente il motivo dell'assenza, cioè tornare alla B3*)
- No 2 |\_| (*porre B2=2, E1=1 e passare a E2β*)

**B3bisβ.** In quella settimana era assente o proprio non aveva impegni di lavoro?

Se svolge un lavoro occasionale (B3=994)

- Aveva un lavoro, ma era assente 1 |\_| (*se dichiara di avere un lavoro chiedere nuovamente il motivo dell'assenza, cioè tornare alla B3*)
- Non aveva un lavoro 2 |\_| (*porre B2=2, E1=1 e passare a E2β*)

### Leggere

Adesso Le porrò alcune domande relative alle caratteristiche del lavoro dal quale Lei è assente. Se svolge più di un lavoro consideri quello principale, cioè quello a cui dedica più ore.

**Solo in caso di necessità leggere:** se svolge più lavori ai quali dedica lo stesso tempo consideri quello che ritiene più importante (maggior guadagno, maggiore stabilità del lavoro, etc.).

**B4.** Lei svolge:

### Leggere le risposte

- Un lavoro alle dipendenze 1 |\_| (*passare a B6*)
- Un lavoro di:
  - Collaborazione coordinata e continuativa (con o senza progetto) 2 |\_| (*passare a B4bisα*)
  - Prestazione d'opera occasionale 3 |\_| (*passare a B4bisβ*)
- Un lavoro autonomo come:
  - Imprenditore 4 |\_| (*passare a B11*)
  - Libero professionista 5 |\_| (*passare a B11*)
  - Lavoratore in proprio 6 |\_| (*passare a B11*)
  - Coadiuvante nell'azienda di un familiare 7 |\_| (*passare a B4A α.*)
  - Socio di cooperativa 8 |\_| (*passare a B4A β.*)

**B4A. α.** Lei è assunto/a con un contratto di lavoro alle dipendenze?

**B4A. β.** Lei è assunto/a con un contratto di lavoro alle dipendenze o con contratto di collaborazione coordinata e continuativa?

- Sì, Contratto di lavoro alle dipendenze 1 |\_| (*passare a B6*)
- Sì, Contratto di collaborazione coordinata e continuativa (con o senza progetto) 2 |\_| (*utilizzare solo se B4=8; passare a B4bisα*)
- No 3 |\_| (*se B4=7 passare a B6, altrimenti a B11*)

**B4bisα.** Il contratto di collaborazione coordinata e continuativa (con o senza progetto) prevede l'obbligo per il datore di lavoro di versare i contributi previdenziali presso l'INPS. Per questo lavoro Le vengono versati i contributi presso l'INPS?

**B4bisβ.** Il contratto di prestazione d'opera occasionale prevede l'obbligo di applicazione della ritenuta d'acconto. Per questo lavoro Le viene applicata una ritenuta d'acconto?

- Sì 1  (*passare a B10*)
- No 2  (*porre b4A=blank e tornare alla B4*)

**B6.** Questo periodo di assenza dal lavoro durerà meno o più di tre mesi, da quando è iniziato a quando terminerà?  
Se in congedo parentale (B3=13) considerare solo il periodo di assenza facoltativa escludendo l'assenza obbligatoria per la nascita del bambino (se l'assenza facoltativa è subito dopo il periodo di assenza obbligatoria)

- Fino a tre mesi 1  (*passare a sezione C*)
- Più di tre mesi 2  (*se B4=7 e B4A=3 passare a B9, altrimenti a B7*)

**B7.** Questo periodo di assenza è retribuito almeno in parte?

- Sì, il 50% o più 1  (*passare a sezione C*)
- Sì, meno del 50% 2  (*se in cassa integrazione guadagni (B3=1) passare a E2β; altrimenti a B8*)
- No, non retribuito 3  (*se in cassa integrazione guadagni (B3=1) passare a E2β; altrimenti a B8*)

**B8.** Si tratta di un periodo di aspettativa?

- Sì 1  (*passare a E2β*)
- No 2  (*passare a E2β*)
- Non sa 997  (*solo in caso di proxy\*\*; passare a E2β*)
- Non risponde 998  (*passare a E2β*)

**\*\* Il rispondente proxy è identificato d'ora in avanti da tutti i casi in cui A3≠1**

**B9.** Come coadiuvante familiare percepisce una retribuzione?

- Sì 1  (*passare a sezione C*)
- No 2  (*passare a E2β*)

**B10.** Nella settimana che va "DA LUNEDI' ... A DOMENICA..." il contratto era in vigore, cioè la data di scadenza era successiva a "LUNEDI' ..."?

- Sì 1  (*passare a sezione C*)
- No 2  (*porre E1=1 e passare a E2β*)

**B11.** La Sua attività lavorativa è momentaneamente sospesa (ad esempio, per aggiornamento professionale, per ristrutturazione dei locali, per chiusura stagionale) o è definitivamente conclusa?

- Momentaneamente sospesa 1  (*passare a sezione C*)
- Conclusa 2  (*porre E1=1 e passare a E2β*)

## SEZIONE C

### Attività lavorativa principale

*Per gli occupati*

#### Leggere a coloro che nella settimana di riferimento hanno dichiarato di non avere svolto un'ora di lavoro e che non sono in Cassa Integrazione Guadagni

Adesso Le porrò alcune domande relative alle caratteristiche del lavoro svolto. Se svolge più di un lavoro consideri quello principale, cioè quello a cui abitualmente dedica più ore. Nel caso di più lavori ai quali dedica lo stesso tempo, consideri quello che ritiene più importante (maggior guadagno, maggiore stabilità del lavoro, etc.).

#### Leggere a coloro che nella settimana di riferimento hanno dichiarato di essere in Cassa Integrazione Guadagni

Adesso Le porrò alcune domande relative al lavoro per il quale Lei è in cassa integrazione.

### Posizione nella professione

**Se è assente dal lavoro perché in cassa integrazione guadagni (B3=1) porre C1=1, C8=1 e passare a C9; se ha già risposto alla domanda (B4≠blank), porre C1=B4 e seguire i filtri della C1**

**C1.** Lei svolge:

#### Leggere le risposte

- Un lavoro alle dipendenze

1  (passare a C8)

Un lavoro di:

- Collaborazione coordinata e continuativa (con o senza progetto)
- Prestazione d'opera occasionale

2  (passare a C1bis $\alpha$ )

3  (passare a C1bis $\beta$ )

Un lavoro autonomo come:

- Imprenditore
- Libero professionista
- Lavoratore in proprio
- Coadiuvante nell'azienda di un familiare
- Socio di cooperativa

4  (passare a C4)

5  (passare a C4)

6  (passare a C4)

7  (passare a C1A. $\alpha$ )

8  (passare a C1A. $\beta$ )

**Se ha già risposto alla domanda nella sezione B (B4A≠blank), porre C1A=B4A e seguire i filtri della C1A**

**C1A.  $\alpha$ .** Lei è assunto con un contratto di lavoro alle dipendenze?

**C1A.  $\beta$ .** Lei è assunto con un contratto di lavoro alle dipendenze o con contratto di collaborazione coordinata e continuativa?

- Sì, Contratto di lavoro alle dipendenze
- Sì, Contratto di collaborazione coordinata e continuativa (con o senza progetto)
- No

1  (passare a C8)

2  (utilizzare solo se C1=8; passare a C1bis. $\alpha$ )

3  (se C1=7 passare a C1D; se C1=8 passare a C1I)

**Se ha già risposto affermativamente alla domanda nella sezione B (B4bis=1), porre C1bis=B4bis e seguire i filtri della C1bis.**

**C1bis.α.** Il contratto di collaborazione coordinata e continuativa (con o senza progetto) prevede l'obbligo per il datore di lavoro di versare i contributi previdenziali presso l'INPS. Per questo lavoro Le vengono versati i contributi presso l'INPS?

**C1bis.β.** Il contratto di prestazione d'opera occasionale prevede l'obbligo di applicazione della ritenuta d'acconto. Per questo lavoro Le viene applicata una ritenuta d'acconto?

- Sì 1
- No 2  (*porre CIA=blank e tornare alla C1*)

**Se è un prestatore d'opera occasionale cioè C1=3, non porre il quesito e passare a C5**

**C1B.** Il contratto è finalizzato alla realizzazione di un progetto, si tratta cioè di un lavoro a progetto?

- Sì 1  (*passare a C5*)
- No 2  (*passare a C5*)

**C1D.** Il proprietario dell'azienda familiare è uno dei componenti che vivono in questa famiglia?

- Sì 1  (*passare a C11*)
- No 2  (*passare a C11*)

**C4.** Ha dei dipendenti? Se l'aiutano dei familiari o altre persone senza essere pagati non li consideri

- Sì 1  (*passare a C11*)
- No 2

**C5.** Lei lavora per una sola azienda e/o cliente o per più di una azienda e/o cliente?

- Per un sola azienda/cliente 1
- Per più aziende/clienti 2
- Non sa 997  (*solo in caso di proxy*)

**C6. α.** Abitualmente decide dove lavorare o è tenuto/a a lavorare presso l'azienda e/o il cliente?

*Se collaboratore coordinato e continuativo o prestatore d'opera occasionale (C1=2,3 oppure C1A=2)*

**C6. β** Abitualmente lavora presso il suo studio o presso il committente/cliente?

*Se libero professionista o lavoratore in proprio (C1=5,6)*

- Decide dove lavorare/lavora presso il proprio ufficio 1
- Lavora presso l'azienda/cliente/committente 2
- Non sa 997  (*solo in caso di proxy*)



**C7. α.** Decide autonomamente l'orario di lavoro o è tenuto/a a rispettare quello dell'azienda e/o del cliente per cui lavora?

*Se collaboratore coordinato e continuativo o prestatore d'opera occasionale (C1=2,3 oppure C1A=2)*

**C7. β** Escluso il caso in cui l'orario è imposto da leggi e regolamenti, Lei decide autonomamente il suo orario di lavoro?

*Se libero professionista o lavoratore in proprio (C1=5,6)*

- Decide autonomamente l'orario 1  (passare a C11)
- Non decide l'orario 2  (passare a C11)
- Non sa 997  (solo in caso di proxy, passare a C11)

**Se ha già risposto alla domanda che ha un contratto da dipendente nel quesito C1A (C1A=1), non somministrare il quesito, porre C8=1 e passare a C9**

**C8.** Il suo rapporto di lavoro è regolato da un contratto o da un accordo verbale con il datore di lavoro?

- Contratto 1
- Accordo verbale 2
- Non sa 997  (solo in caso di proxy)
- Non risponde 998

**C9.** Lei è:

**Leggere le risposte**

- Dirigente 1
- Quadro 2
- Impiegato 3
- Operaio 4
- Apprendista 5
- Lavoratore presso il proprio domicilio per conto di un'impresa 6

**C10.** Lei ha l'incarico di coordinare il lavoro svolto da altre persone?

- Sì 1
- No 2
- Non sa 997  (solo in caso di proxy)

## Professione

**C11.** Può dirmi il nome della sua professione e in che cosa consiste il suo lavoro?

**Solo in caso di necessità leggere:** se esercita più di una professione, consideri quella relativa al lavoro di cui abbiamo parlato finora

**C12.** Codifica della professione

*Codifica in base all'allegato "Classificazione delle professioni"*

\_\_\_\_\_|\_|\_|\_|

## Attività economica

**Se collaboratore coordinato e continuativo o prestatore d'opera occasionale oppure lavoratore autonomo senza dipendenti (C1=2,3 oppure C1=8 e C1A=2 oppure C4=2), non porre la domanda e passare a C14A**

**C14.** L'Ente, l'azienda in cui lavora ha una o più sedi (o stabilimenti)?

- Solo una sede 1
- Più sedi 2
- Non sa 997  (solo in caso di proxy)

### Leggere

Le rivolgerò adesso una domanda per sapere se Lei lavora nella Pubblica amministrazione o nel settore Privato. Le preciso che se Lei lavora, ad esempio, alle Ferrovie dello Stato, all'Enel, all'Alitalia, alle Poste, in Telecom, in un'Azienda Municipalizzata allora il suo lavoro è nel settore Privato anche se l'azienda dove lavora eroga servizi di pubblica utilità.

**Se dipendente o collaboratore (esclusi tra questi ultimi i coadiuvanti familiari e i soci di cooperativa) cioè C1=1,2,3, porre il quesito; altrimenti non somministrare il quesito, porre C14A=2 e passare a C15**

**C14A.** L'Ente/Azienda per cui Lei lavora fa parte della Pubblica amministrazione o è privato/a?

- Pubblica amministrazione 1
- Privato/a 2
- Non sa 997  (solo in caso di proxy)

**C15.α.** Cosa fa l'Ente o l'Azienda presso la quale lavora? (indichi i principali beni e/o servizi prodotti)

*Se lavoratore dipendente in una azienda con una sola sede o se lavoratore dipendente e non sa quante sedi ha l'azienda in cui lavora ((C1=1 o C1=7,8 e C1A=1) e C14=1,997) oppure se è un collaboratore coordinato e continuativo che lavora per una sola azienda, presso l'azienda stessa e non decide l'orario di lavoro ((C1=2 oppure C1A=2) e C5=1 e C6=2 e C7=2)*

**C15.β.** Quale attività viene svolta nella sede in cui lavora? (indichi i principali beni e/o servizi prodotti)

*Se lavoratore dipendente e lavora in una azienda con più sedi ((C1=1 o C1=7,8 e C1A=1) e C14=2)*

**C15.γ.** Qual è l'attività principale che svolge e quali sono i beni e/o servizi prodotti?

*Se lavoratore autonomo, escluso il collaboratore coordinato e continuativo che lavora per una sola azienda, presso l'azienda stessa e non decide l'orario di lavoro (C1=3,4,5,6 oppure C1=7,8 e C1A=2,3 oppure (C1=2 o C1A=2) e (C5=2,997 o C6=1,997 o C7=1,997))*

PER L'INTERVISTATORE: Informazioni indispensabili da raccogliere per una codifica corretta:

- 1) tipo di attività (produzione, coltivazione, vendita all'ingrosso, ecc.),
- 2) bene o servizio oggetto di tale attività (rubinetti, motocicli, pulizie, ecc.),
- 3) materiale con il quale è fatto il bene stesso (metallo, plastica, ecc.).

Esempio: fabbricazione di arredamenti in legno per abitazioni o esterni.

Se l'impresa/ente ha più sedi, raccogliere le informazioni relativamente alla sede presso cui l'intervistato lavora.

Se la sede di lavoro è diversa da quella dell'impresa di appartenenza, bisogna specificarlo (es. società di pulizie che ha l'appalto in ospedale).

**C16. Codifica della attività economica**

Codifica in base all'allegato "Classificazione delle attività economiche"

|\_|\_|\_|\_|\_|\_|\_|

**Se collaboratore coordinato e continuativo o prestatore d'opera occasionale (C1=2,3 oppure C1=8 e C1A=2), non porre il quesito e passare a C21; se è un altro lavoratore autonomo senza dipendenti (C4=2), passare a C27**

**C18. Quante persone lavorano nella sede in cui Lei lavora? Conti anche se stesso e tutti gli altri lavoratori con qualsiasi mansione e qualifica**

**Leggere le risposte**

- Fino a 10 persone 1 |\_|
- Da 11 a 15 2 |\_| (passare a C20)
- Da 16 a 19 3 |\_| (passare a C20)
- Da 20 a 49 4 |\_| (passare a C20)
- Da 50 a 249 5 |\_| (passare a C20)
- 250 persone o più 6 |\_| (passare a C20)
- Non sa ma fino a 10 7 |\_| (solo in caso di proxy o di occupato delle Forze Armate; passare a C20)
- Non sa ma più di 10 8 |\_| (solo in caso di proxy o di occupato delle Forze Armate; passare a C20)

**C19. Mi può dire esattamente il numero di persone?**

- Numero di persone |\_|\_|\_|
- Non sa 997 |\_|\_|\_| (solo in caso di proxy)

**Durata del lavoro**

**Se lavoratore dipendente (C1=1 oppure C1=7,8 e C1A=1) porre il quesito; se collaboratore (C1=2,3 o C1A=2) non porre il quesito e passare a C21; altrimenti passare a C27**

**C20.α. Lei ha un contratto a termine (a tempo determinato) o un contratto a tempo indeterminato (senza una scadenza)?**

Se lavoratore dipendente con contratto (C8=1)

**C20.β. Il suo lavoro è a termine (lavoro a tempo determinato), oppure non ha una scadenza (lavoro a tempo indeterminato)?**

Se lavoratore dipendente senza contratto (C8=2, 997)

- A termine (tempo determinato) 1 |\_|
- A tempo indeterminato (senza una scadenza) 2 |\_| (passare a C24)

**C21.α. Qual è la durata complessiva in mesi dell'attuale contratto?**

Se lavoratore dipendente con contratto oppure collaboratore coordinato e continuativo o prestatore d'opera occasionale (C8=1 oppure C1=2,3 o C1A=2)

**C21.β. Qual è la durata complessiva in mesi dell'attuale lavoro a termine?**

Se lavoratore dipendente senza contratto (C8=2,997)

- Meno di un mese |\_|\_|\_| (se ha contratto di collaborazione o di prestazione occasionale (C1=2,3 oppure C1A=2) passare a C25)
- Numero di mesi |\_|\_|\_| (se ha contratto di collaborazione o di prestazione occasionale (C1=2,3 oppure C1A=2) passare a C25)

- Non è specificata la durata/scadenza 995 |\_|\_|\_| (utilizzare solo se non è un lavoro a progetto (C1B=2) oppure se il rapporto di lavoro è regolato da un accordo verbale (C8=2)); (se ha contratto di collaborazione o di prestazione occasionale (C1=2,3 oppure CIA=2) passare a C27)
- Non sa 997 |\_|\_|\_| (se ha contratto di collaborazione o di prestazione occasionale (C1=2,3 oppure CIA=2) passare a C25)

**C22.** Il lavoro è a termine perché si tratta di:

**Leggere le risposte**

- Periodo di formazione, stage o tirocinio 1 |\_|
- Periodo di prova 2 |\_| (passare a C23A)
- Lavoro stagionale 3 |\_| (passare a C23A)
- Lavoro occasionale, discontinuo (comprese supplenza nella scuola o sostituzione di un lavoratore assente compresa l'assenza per maternità) 4 |\_| (passare a C23A)
- Lavoro per la realizzazione di un progetto 5 |\_| (passare a C23A)
- Occupare un posto vacante (incarico a termine nella scuola, nella sanità, ecc.) 6 |\_| (passare a C23A)
- Altro (**specificare**) 996 |\_| (passare a C23A)
- Non sa 997 |\_| (passare a C23A)

**C22A.** Per questa sua attività lavorativa, che tipo di compenso ha ricevuto o riceverà?

**Leggere le risposte**

- Monetario (es: retribuzione, borsa di studio) 1 |\_|
- Non monetario (es: buoni pasto, buoni benzina, altri benefit) 2 |\_|
- Entrambi 3 |\_|
- Nessun compenso 4 |\_|
- Non sa 997 |\_| (solo in caso di proxy)

**Se l'intervistato dichiara di non percepire alcun compenso, allora non può essere considerato occupato. Leggere all'intervistato: "Ora le rivolgerò alcune domande su una sua eventuale attività lavorativa precedente, dalla quale ha ricevuto un compenso", tornare indietro e registrare B1=2, B2=2, C1=blank e passare a sezione E**

**Se il lavoro è regolato da contratto ed è un lavoro a termine (C8=1 e C20=1) porre il quesito; altrimenti passare a C24**

**C23A.** Il suo contratto rientra in una di queste tipologie?

**Leggere le risposte**

- di inserimento lavorativo o formazione e lavoro 1 |\_| (passare a C25)
- di apprendistato 2 |\_| (passare a C25)
- altro tipo di contratto (tempo determinato, interinale, etc.) 3 |\_|
- Non sa 997 |\_|
- Contratto di collaborazione coordinata e continuativa (con o senza progetto) 994 |\_|
- Contratto di prestazione d'opera occasionale 995 |\_|

**Se l'intervistato dichiara di avere un contratto di collaborazione coordinata e continuativa o un contratto di prestazione d'opera occasionale (C23A=994,995) è necessario tornare indietro a B2 o C1 per registrare correttamente la posizione nella professione. Infatti, la domanda C23A è rivolta ai soli lavoratori dipendenti, mentre i contratti di collaborazione coordinata e continuativa e i contratti di prestazione d'opera occasionale rappresentano particolari tipologie di lavoro autonomo.**

**Se il lavoro è regolato da contratto (C8=1) porre il quesito; altrimenti passare a C25**

**C24.** Lei è un/una lavoratore/trice interinale, cioè ha un contratto con un'agenzia interinale ma lavora in un'altra impresa?

- Sì 1|\_|
- No 2|\_| (passare a C25)
- Non sa 997|\_| (solo in caso di proxy; passare a C25)

**C24bis.** Per questo lavoro, Lei è retribuito/a dall'impresa presso la quale lavora o dall'agenzia di lavoro interinale?

- Dall'impresa 1|\_| (passare a C25)
- Dall'agenzia interinale 2|\_|
- Non sa 997|\_| (solo in caso di proxy; passare a C25)

**C24ter.** Lei lavora presso la sede dell'agenzia di lavoro interinale (ad esempio come contabile, amministrativo, responsabile del personale, etc.)?

- Sì 1|\_|
- No 2|\_|
- Non sa 997|\_| (solo in caso di proxy)

**Se ha un lavoro a tempo indeterminato, non porre il quesito e passare a C27**

**C25.** Lei ha accettato un lavoro a tempo determinato perché non vuole un lavoro stabile o perché non ha trovato un lavoro a tempo indeterminato?

- Non vuole un lavoro a tempo indeterminato 1|\_|
- Non ha trovato un lavoro a tempo indeterminato 2|\_|
- Non sa 997|\_| (solo in caso di proxy)

### Orario di lavoro

**C27.α.** Lei ha un contratto a tempo pieno o un contratto part-time (a tempo parziale)?

Se lavoratore dipendente con contratto (C8=1)

**C27.β.** Lei lavora a tempo pieno o part-time (a tempo parziale)?

Se lavoratore dipendente senza contratto (C8=2,997,998) o lavoratore autonomo (C1=2,3,4,5,6 oppure C1=7,8 e C1A=2,3)

- A tempo pieno 1|\_| (passare a C31)
- A tempo parziale (part-time) 2|\_|

**C27A.** Lei ogni giorno lavora meno dell'orario a tempo pieno, oppure lavora a tempo pieno solo alcuni giorni a settimana, solo alcune settimane al mese, solo alcuni mesi dell'anno, oppure ha un'altra forma di part-time?

- Ogni giorno lavora meno ore dell'orario a tempo pieno 1|\_|
- Lavora solo alcuni giorni a settimana con orario a tempo pieno 2|\_|
- Lavora solo alcune settimane al mese con orario a tempo pieno 3|\_|
- Lavora solo alcuni mesi all'anno con orario a tempo pieno 4|\_|
- Altra forma di part-time (specificare) 996|\_|
- Non sa 997|\_| (solo in caso di proxy)

**C28.** Lavora part-time (a tempo parziale) perché non vuole un lavoro a tempo pieno, non ha trovato un lavoro a tempo pieno o per altri motivi?

- Non vuole un lavoro a tempo pieno 1 |\_|
- Non ha trovato un lavoro a tempo pieno 2 |\_| (passare a C31)
- Altri motivi 3 |\_|
- Non sa 997 |\_| (solo in caso di proxy, passare a C31)

**C29.** Per quale tra questi motivi lavora part-time (a tempo parziale)?

**Leggere le risposte**

- Studia o segue corsi di formazione professionale 1 |\_| (passare a C31)
- Malattia, problemi di salute personali 2 |\_| (passare a C31)
- Per prendersi cura dei figli, di bambini e/o di altre persone non autosufficienti 3 |\_|
- Altri motivi familiari (esclusa cura dei figli o di altre persone) 5 |\_| (passare a C31)
- Svolge un secondo lavoro 4 |\_| (passare a C31)
- Avere a disposizione più tempo libero 6 |\_| (passare a C31)
- Altri motivi (specificare) 996 |\_| (passare a C31)

**C29B.** Lei non lavora più ore (cioè lavora part-time) perché nella zona in cui vive i servizi pubblici e/o privati, cui affidare la cura di bambini o di altre persone bisognose di assistenza, sono assenti, inadeguati o troppo costosi? Consideri anche baby-sitter o assistenti a pagamento.

- Sì, sono assenti/inadeguati i servizi per la cura di bambini 1 |\_|
- Sì, sono assenti/inadeguati i servizi per la cura di persone anziane, malate, disabili 2 |\_|
- Sì, entrambi i servizi sono assenti/inadeguati 3 |\_|
- No, lavora part-time per altri motivi 4 |\_|
- Non sa 997 |\_| (solo in caso di proxy)

**C31.α.** Escludendo l'interruzione per i pasti e gli spostamenti casa-lavoro, di solito quante ore lavora a settimana?

Se lavoratore dipendente senza contratto (C8=2,997,998) o lavoratore autonomo (C1=2,3,4,5,6 oppure C1=7,8 e C1A=2,3)

**Solo in caso di necessità, leggere:** Consideri solo il lavoro di cui abbiamo parlato finora.

PER L'INTERVISTATORE: in caso di dichiarazione di orario variabile fare riferimento alla media delle ore lavorate nelle ultime 4 settimane. Solamente nel caso in cui ciò risulti comunque poco significativo procedere alla registrazione di "orario molto variabile"

**C31.β.** Escludendo l'interruzione per i pasti e gli spostamenti casa-lavoro, di solito quante ore lavora a settimana? La prego di dirmi il numero di ore che effettivamente lavora di solito e non l'orario contrattuale.

Se lavoratore dipendente con contratto non in cassa integrazione (C8=1 e B3≠1)

**Solo in caso di necessità, leggere:** Consideri solo il lavoro di cui abbiamo parlato finora.

**C31.γ.** Il suo orario contrattuale quante ore prevede alla settimana?

Se lavoratore dipendente in cassa integrazione (B3=1)

- Numero di ore |\_|\_|\_| (passare a C31B)
- Orario molto variabile 900 |\_|\_|\_|
- Non sa 997 |\_|\_|\_| (solo in caso di proxy)

**C31A.** Considerando le ultime 4 settimane, escludendo l'interruzione per i pasti e gli spostamenti casa-lavoro, Lei mediamente quante ore ha lavorato a settimana?

**Solo in caso di necessità, leggere:** Consideri solo il lavoro di cui abbiamo parlato finora.

- Numero di ore
- Non sa 997     (solo in caso di proxy)

**C31B. α.** Lei di solito quanti giorni lavora a settimana?

*Se occupato non in Cassa Integrazione (C1≠blank e B3≠1)*

**Solo in caso di necessità, leggere:** Consideri solo il lavoro di cui abbiamo parlato finora.

PER L'INTERVISTATORE: in caso di dichiarazione di numero di giorni variabile fare riferimento alla media dei giorni lavorati nelle ultime 4 settimane. Solamente nel caso in cui ciò risulti comunque poco significativo procedere alla registrazione di "numero di giorni molto variabile"

**C31B. β.** Il suo contratto quanti giorni di lavoro prevede a settimana?

*Se occupato in Cassa Integrazione (B3=1)*

- Numero di giorni
- Numero di giorni molto variabile 900
- Non sa 997     (solo in caso di proxy)

### Leggere

Le prossime domande si riferiscono alle ore di lavoro svolte nella settimana che va "DA LUNEDÌ" ... A DOMENICA...". Tenga conto di eventuali ferie, malattia, straordinario, etc.

PER L'INTERVISTATORE: nel caso in cui caso la settimana di riferimento sia una di quelle riportate nell'allegato "Calendario festività", leggere anche il descrittivo riportato nella colonna "Testo" corrispondente all'anno, trimestre e settimana di riferimento

**Per i dipendenti che non hanno lavorato nella settimana di riferimento (B1=2 e B2=1 e (C=1 oppure (C1=7,8 e C1A=1))) non somministrare il quesito, porre C32=1, C34=B3, C35=2, C36=0, C37=0 e passare a C39**

**Per gli autonomi che non hanno lavorato nella settimana di riferimento (B1=2 e B2=1 e (C1=2,3,4,5,6 oppure (C1=7,8 e C1A=2,3))), non somministrare il quesito, porre C32=1, C34=B3, C37=0 e passare a C39**

**C32.α.** "LA SETTIMANA SCORSA", cioè "DA LUNEDÌ... A DOMENICA..." Lei ha lavorato meno ore o più ore del solito?

*Se non ha dichiarato il numero di ore di lavoro abituali (C31=900,997)*

**C32.β.** "LA SETTIMANA SCORSA", cioè "DA LUNEDÌ... A DOMENICA..." Lei ha lavorato meno ore o più ore rispetto alle   che lavora di solito?

*Se ha dichiarato il numero di ore di lavoro abituali (C31≠900 o 997)*

- Meno del solito 1  (passare a C34)
- Più del solito 2
- Come al solito 3  (passare a C35)
- Non sa 997  (solo in caso di proxy, passare a C35)

**C33.α.** Lei principalmente ha lavorato più del solito perché ha svolto:

Se lavoratore dipendente (C1=1 oppure C1=7,8 e C1A=1)

**C33.β.** Qual è il motivo principale per cui ha lavorato più del solito?

Se lavoratore autonomo (C1=2,3,4,5,6 oppure C1=7,8 e C2=2,3)

**Leggere le risposte**

- Orario variabile, flessibile (ad es. riposo compensativo) 1 |\_| (passare a C35)
- Straordinario retribuito e/o non retribuito 2 |\_| (utilizzare solo se dipendente (C1=1 oppure C1=7,8 e CIA=1); porre C35=1 e passare a C36)
- Maggiori impegni di lavoro 4 |\_| (utilizzare solo se autonomo (C1=2,3,4,5,6 oppure C1=7,8 e CIA=2,3); passare a C37)
- Altro (specificare) \_\_\_\_\_ 996 |\_| (passare a C35)

**C34.** Qual è il motivo principale per cui ha lavorato meno del solito?

- Cassa Integrazione Guadagni (CIG ordinaria o straordinaria) 1 |\_| (utilizzare solo se dipendente (C1=1 oppure CIA=1); porre C35=2)
- Ridotta attività dell'impresa per motivi economici e/o tecnici (esclusa CIG) 2 |\_|
- Controversia di lavoro 4 |\_|
- Maltempo 5 |\_|
- Malattia, problemi di salute personali, infortunio 6 |\_|
- Ferie 7 |\_|
- Festività nella settimana 8 |\_|
- Orario variabile o flessibile (ad es. riposo compensativo) 9 |\_|
- Part-time verticale 10 |\_| (utilizzare solo se dipendente (C1=1 oppure CIA=1))
- Studio o formazione non organizzata nell'ambito del proprio lavoro 11 |\_|
- Assenza obbligatoria per maternità 12 |\_|
- Assenza facoltativa fino all'ottavo anno del bambino (congedo parentale) 13 |\_|
- Motivi familiari (esclusa maternità obbligatoria e congedo parentale) 14 |\_|
- Mancanza/scarsità di lavoro 15 |\_|
- Inizio o cambiamento del lavoro nella settimana 16 |\_|
- Ha concluso il lavoro nella settimana 17 |\_|
- Altro (specificare) \_\_\_\_\_ 996 |\_|

**Se lavoratore autonomo (C1=2,3,4,5,6 oppure C1=7,8 e C1A=2,3) non porre il quesito e passare a C37**

**C35.** Rispetto all'orario contrattuale (o all'accordo verbale) "LA SETTIMANA SCORSA", "DA LUNEDÌ... A DOMENICA...", Lei ha svolto comunque ore di straordinario retribuito e/o di straordinario non retribuito (ore in più non recuperabili)

- Sì 1 |\_|
- No 2 |\_| (porre C36=0 e passare a C37)
- Non sa 997 |\_| (solo in caso di proxy, porre C36=997, C36A=997 e passare a C37)

**C36.** Rispetto all'orario contrattuale (o all'accordo verbale) quante ore di straordinario retribuito e/o non retribuito ha fatto?

- Numero di ore di straordinario |\_|\_|\_|
- Non sa 997 |\_|\_|\_| (solo in caso di proxy, passare a C37)



**C36A.** Quante ore di straordinario le verranno retribuite?

- Numero di ore di straordinario retribuite |\_|\_|\_|
- Non sa 997 |\_|\_|\_| (solo in caso di proxy)

**Se ha dichiarato il numero di ore abituali (C31≠900 o 997) e la settimana di riferimento ha lavorato lo stesso numero di ore (C32=3), porre C37=C31 e passare a C38**

**C37.** Complessivamente nella settimana che va "DA LUNEDÌ... A DOMENICA..." quante ore ha lavorato?

- Numero di ore |\_|\_|\_|
- Non sa 997 |\_|\_|\_| (solo in caso di proxy)

**Se non ha lavorato la settimana di riferimento (C37=0), non porre il quesito e passare a C39**

**C38.** Nella settimana "DA LUNEDÌ... A DOMENICA..." avrebbe voluto lavorare un numero di ore diverso da quelle che ha svolto? Se svolge più di un lavoro consideri l'orario complessivo

- Sì, meno ore 1 |\_|
- Sì, più ore 2 |\_|
- No (avrebbe voluto lavorare lo stesso numero di ore) 3 |\_| (passare a C42)
- Non sa 997 |\_| (solo in caso di proxy, passare a C42)

**C39.** Complessivamente nella settimana che va "DA LUNEDÌ... A DOMENICA..." quante ore avrebbe voluto lavorare? Se svolge più di un lavoro consideri l'orario complessivo

- Non voleva lavorare |\_| (utilizzare solo se C38=1 o C37=0, passare a C42)
- Numero di ore |\_|\_| (se non ha effettuato ore di lavoro o avrebbe voluto lavorare più ore (C37=0 oppure C38=2) passare a C39A, altrimenti a C42)
- Non sa 997 |\_| (utilizzare solo in caso di proxy oppure se C37=0; se C38=2 passare a C39A, altrimenti passare a C42)

**C39A.** Nella settimana "DA LUNEDÌ... A DOMENICA...", Lei in quale dei seguenti modi avrebbe voluto lavorare più ore con un corrispondente aumento di guadagno?

- Aggiungendo un nuovo lavoro a quello che ha già 1 |\_|
- Cambiando lavoro 2 |\_|
- Continuando a fare lo stesso lavoro 3 |\_|
- In uno qualunque dei modi precedenti 4 |\_|

**C40.** Nella settimana "DA LUNEDÌ" ... A DOMENICA..." o entro le due settimane successive sarebbe stato/a disponibile a lavorare più ore?

- Sì, nella settimana specificata o entro le due settimane successive 1 |\_| (passare a C42)
- No 2 |\_|
- Non sa 997 |\_| (solo in caso di proxy, passare a C42)

**C41.** Per quale motivo non avrebbe potuto?

- *Malattia, problemi di salute personali* 1
- *Studio o formazione non organizzata nell'ambito del proprio lavoro* 2
- *Altri motivi personali (specificare)* 3
- *Maternità, nascita di un figlio* 4
- *Per prendersi cura dei figli, bambini e/o di altre persone non autosufficienti* 7
- *Altri motivi familiari (esclusa cura dei figli o di altre persone)* 5
- *Deve dare un preavviso* 6
- *Altro motivo (specificare)* 996
- *Non sa* 997  (solo in caso di proxy)
- *Non risponde* 998

### **Lavoro in orari disagiati e a turni**

#### **Leggere**

Le prossime domande si riferiscono al lavoro svolto in particolari fasce orarie e nei giorni festivi nelle 4 settimane "DAL...AL...".

**C42.** Nelle 4 settimane "DAL... AL..." ha lavorato di sera? (dalle ore 20 alle 23 circa)

- *Sì, 2 o più volte a settimana* 1
- *Sì, meno di 2 volte a settimana* 2
- *No* 3
- *Non sa* 997  (solo in caso di proxy)

**C43.** Nelle 4 settimane "DAL... AL..." ha lavorato di notte? (dopo le ore 23 fino alle 5)

- *Sì, 2 o più volte a settimana* 1
- *Sì, meno di 2 volte a settimana* 2
- *No* 3
- *Non sa* 997  (solo in caso di proxy)

**C44.** Nelle 4 settimane "DAL... AL..." ha lavorato di sabato (indipendentemente dall'orario)?

- *Sì, 2 o più volte (nelle 4 settimane)* 1
- *Sì, meno di 2 volte (nelle 4 settimane)* 2
- *No* 3
- *Non sa* 997  (solo in caso di proxy)

**C45.** Nelle 4 settimane "DAL... AL..." ha lavorato di domenica (indipendentemente dall'orario)?

- *Sì, 2 o più volte (nelle 4 settimane)* 1
- *Sì, meno di 2 volte (nelle 4 settimane)* 2
- *No* 3
- *Non sa* 997  (solo in caso di proxy)

**Se lavoratore autonomo (C1=2,3,4,5,6 oppure C1=7,8 e C1A=2,3), non porre il quesito e passare a C48**

**C46.** Per il tipo di lavoro da Lei svolto l'azienda utilizza turni di lavoro, cioè si alternano più lavoratori in particolari orari o giorni della settimana?

- Sì 1 |\_|
- No 2 |\_| (passare a C48)
- Non sa 997 |\_| (solo in caso di proxy, passare a C48)

**C47.** Nelle 4 settimane "DAL... AL..." Lei ha svolto turni di lavoro?

- Sì 1 |\_|
- No 2 |\_|
- Non sa 997 |\_| (solo in caso di proxy)

**Se lavoratore presso il proprio domicilio per conto di un'impresa (C9=6), non somministrare il quesito, porre C48=1 e C48A=0 e passare a C50A**

**C48.α.** Per accordo con il datore di lavoro, nelle 4 settimane "DAL... AL..." Lei ha effettuato a casa ore di lavoro retribuite o che possono essere recuperate?

**Solo in caso necessità leggere:** le ore lavorate a casa possono essere svolte sia durante l'orario di lavoro, sia in altri orari.

Se lavoratore dipendente non a domicilio ((C1=1 o C1A=1) e C9≠6)

**C48.β.** Nelle 4 settimane "DAL... AL..." Le è capitato di svolgere a casa il suo lavoro?

Se lavoratore autonomo (C1=2,3,4,5,6 oppure C1=7,8 e C1A=2,3)

- Sì, 2 o più volte a settimana 1 |\_|
- Sì, meno di 2 volte a settimana 2 |\_|
- No 3 |\_|
- Non sa 997 |\_| (solo in caso di proxy)

**C48A.** Per andare da casa a lavoro Lei abitualmente quanto tempo impiega? Non consideri l'eventuale tempo per accompagnare i figli a scuola

- Numero di minuti |\_|\_|\_| (passare a C50A)
- Orario molto variabile dovuto a differenti destinazioni 900 |\_|\_|\_|
- Non sa 997 |\_|\_|\_| (solo in caso di proxy)

**Se è stato assente dal lavoro nella settimana di riferimento (B2=1) non somministrare il quesito e passare a C50A**

**C48B.** Nella settimana che va da "DA LUNEDI'... A DOMENICA..." per andare da casa a lavoro Lei mediamente quanto tempo ha impiegato?

- Numero di minuti |\_|\_|\_|
- Non sa 997 |\_|\_|\_| (solo in caso di proxy)

## Luogo di lavoro

**C50A.** Lei in quale comune lavora? Se non ha un luogo abituale di lavoro, consideri quello dove lavora più spesso.

PER L'INTERVISTATORE: se non è possibile identificare un comune nel quale l'intervistato lavora più spesso, il comune da indicare dovrebbe essere: nel caso di dipendente il comune dove ha sede l'impresa per la quale lavora; nel caso di autonomo il luogo del suo domicilio fiscale.

### Leggere le risposte

- Nel comune in cui abita 1|\_| (passare a C53)
- In un altro comune italiano 2|\_|
- All'estero 3|\_| (passare a C52)

**C51A.** In quale Comune?

|\_|\_|\_|\_|\_|\_|\_| (passare a C53)

**C52.** In quale Stato estero?

|\_|\_|\_|

**C53.** Per iniziare questo lavoro ha dovuto trasferire il suo domicilio/abitazione da un altro comune?

### Leggere le risposte

- Sì, da un altro comune italiano 1|\_|
- Sì, dall'estero 3|\_| (passare a C55)
- No 4|\_| (passare a C55)
- Sì, ma poi è tornato nel comune di residenza 5|\_| (passare a C55)
- Non sa 997|\_| (solo in caso di proxy, passare a C55)

**C54A.** In quale comune abitava prima?

|\_|\_|\_|\_|\_|\_|\_|

## Inizio dell'attività lavorativa

**C55.α.** In che anno ha cominciato a lavorare per il datore di lavoro attuale?

Se lavoratore dipendente (C1=1 oppure C1=7,8 e C1A=1)

**C55.β.** In che anno ha cominciato questo lavoro?

Se lavoratore autonomo (C1=2,3,4,5,6 oppure C1=7,8 e C1A=2,3)

- Anno |\_|\_|\_|\_| (se durata dell'attuale lavoro < 3 anni passare a C57; altrimenti passare a C57A)
- Non sa 997|\_|\_|\_|\_|



**C61.** In che anno ha iniziato il suo primo lavoro?

- Anno |\_|\_|\_|\_| (passare a C63)
- Non sa 997 |\_|\_|\_|\_|

**C62.** Si ricorda l'età in cui ha iniziato a lavorare?

- Età |\_|\_|

## Retribuzione

**Se lavoratore autonomo (C1=2,3,4,5,6 oppure C1=7,8 e C1A=2,3), passare a C73**

### Leggere

La prossima domanda si riferisce al guadagno ricevuto il mese scorso per l'attuale lavoro. Si tratta di un'informazione molto importante perché permette di valutare l'equità delle retribuzioni, il rispetto del minimo contrattuale, e le differenze di guadagno tra i lavoratori italiani e i lavoratori degli altri paesi europei.

**C63A.** Per rispondere più facilmente se desidera può consultare la busta paga del mese scorso. Vuole?

PER L'INTERVISTATORE: attenzione l'importo deve essere in euro

- Sì 1 |\_|
- No 2 |\_|
- Non viene rilasciata busta paga 3 |\_|

**C63.α.** Qual è stata la retribuzione **netta** che Lei ha ricevuto il mese scorso per questo lavoro? Escluda altre mensilità (tredicesima, quattordicesima, ecc.) e le voci accessorie non percepite regolarmente tutti i mesi (premi di produttività annuali, arretrati, indennità per missioni, straordinari non abituali, ecc.)

*Se lavoratore dipendente non in cassa integrazione (B3≠1)*

**C63.β.** Mi può dire a quanto ammonta l'indennità di cassa integrazione **netta** che Lei ha ricevuto il mese scorso?

*Se lavoratore dipendente in cassa integrazione (B3=1)*

- Euro |\_|\_|\_|\_|\_|,00 (passare a C65)
- Non sa 997 |\_| (solo in caso di proxy)
- Non risponde 998 |\_|

**C64.** Può indicarmi in quale delle seguenti classi di reddito

**Leggere le risposte**

- Oltre 1.700 8
- Da 1.401 a 1.700 7
- Da 1.201 a 1.400 6
- Da 1.051 a 1.200 5
- Da 951 a 1.050 4
- Da 800 a 950 3
- Da 500 a 799 2
- Meno di 500 euro 1
- Non sa 997
- Non risponde 998

**Se in cassa integrazione (B3=1), non somministrare il quesito, porre C65=7 e passare a C73**

**C65.** Nel corso dell'anno per questo lavoro riceve alcuni dei seguenti compensi aggiuntivi non percepiti tutti i mesi:

**Leggere le risposte**

**(Possibili più risposte)**

- Tredicesima 1  (passare a C73)
- Quattordicesima 9  (passare a C73)
- Premi e incentivi di produttività, di risultato, progetti speciali 2  (passare a C73)
- Straordinario non abituale, cioè non percepito tutti i mesi 3  (passare a C73)
- Assegni familiari 8  (passare a C73)
- Altri compensi 6  (passare a C73)
- Nessuno 7  (passare a C73)
- Non sa 997  (passare a C73)
- Non risponde 998  (passare a C73)

## Soddisfazione per il lavoro svolto

**Leggere**

Le prossime domande si riferiscono alle sue valutazioni riguardo la soddisfazione e la stabilità del lavoro. Si tratta di quesiti molto utili a comprendere il benessere lavorativo.

**C73.** Lei quanto è soddisfatto/a del suo lavoro attuale? Indichi un punteggio da 0 a 10, dove 0 indica "per niente soddisfatto" e 10 "completamente soddisfatto"

- Punteggio (0-10)
- Non sa 997     (solo in caso di proxy)

**C74.** Lei quanto è soddisfatto/a del guadagno?

**In caso di necessità leggere:** Assegni un punteggio da 0 a 10, dove 0 indica "per niente soddisfatto" e 10 "completamente soddisfatto".

- Punteggio (0-10)
- Non sa 997     (solo in caso di proxy)

**C75.** Lei quanto è soddisfatto/a del clima e delle relazioni di lavoro (colleghi, clienti, superiori, utenti, dipendenti, ecc.)?

**In caso di necessità leggere:** Assegni un punteggio da 0 a 10, dove 0 indica “per niente soddisfatto” e 10 “completamente soddisfatto”.

- Punteggio (0-10)           |\_|\_|\_|
- Non sa                   997 |\_|\_|\_| (solo in caso di proxy)

**C76. α.** Nel lavoro attuale Lei quanto è soddisfatto/a delle opportunità di carriera passate e future?

Se dipendente (C1=1 oppure C1A=1)

**In caso di necessità leggere:** per lavoro attuale si intende quello svolto con il datore di lavoro attuale

**C76. β.** Lei quanto è soddisfatto/a della carriera, del suo giro di affari? Consideri le opportunità avute e quelle che potrà avere in futuro

Se collaboratore (C1=2,3) oppure (C1=8 e C1A=2)

**C76. γ.** Lei quanto è soddisfatto/a del giro di affari raggiunto e delle opportunità di ampliarlo?

Se lavoratore autonomo (C1=4,5,6) oppure (C1=7 e C1A=3) oppure (C1=8 e C1A=3)

**In caso di necessità leggere:** Assegni un punteggio da 0 a 10, dove 0 indica “per niente soddisfatto” e 10 “completamente soddisfatto”.

- Punteggio (0-10)           |\_|\_|\_|
- Non sa                   997 |\_|\_|\_| (solo in caso di proxy)

**C77.** Lei quanto è soddisfatto/a del numero di ore lavorate?

**In caso di necessità leggere:** Assegni un punteggio da 0 a 10, dove 0 indica “per niente soddisfatto” e 10 “completamente soddisfatto”.

- Punteggio (0-10)           |\_|\_|\_|
- Non sa                   997 |\_|\_|\_| (solo in caso di proxy)

**C78.** Lei quanto è soddisfatto/a della stabilità del lavoro?

**In caso di necessità leggere:** Assegni un punteggio da 0 a 10, dove 0 indica “per niente soddisfatto” e 10 “completamente soddisfatto”.

- Punteggio (0-10)           |\_|\_|\_|
- Non sa                   997 |\_|\_|\_| (solo in caso di proxy)

**C79.** Lei quanto è soddisfatto/a del tipo di attività svolta?

**In caso di necessità leggere:** Assegni un punteggio da 0 a 10, dove 0 indica “per niente soddisfatto” e 10 “completamente soddisfatto”.

- Punteggio (0-10)           |\_|\_|\_|
- Non sa                   997 |\_|\_|\_| (solo in caso di proxy)

**C80.** Lei quanto è soddisfatto/a della distanza e dei tempi di percorrenza casa-lavoro?

**In caso di necessità leggere:** Assegni un punteggio da 0 a 10, dove 0 indica “per niente soddisfatto” e 10 “completamente soddisfatto”.

- Punteggio (0-10)           |\_|\_|\_|
- Non sa                   997 |\_|\_|\_| (solo in caso di proxy)



**C81A.** Lei quanto ritiene interessante il lavoro che fa? Dia un punteggio da 0 a 10, dove 0 indica “per niente interessante” e 10 “totalmente interessante”

- Punteggio (0-10)           |\_|\_|\_|
- Non sa                   997 |\_|\_|\_| (*solo in caso di proxy*)

**C82.** Lei ritiene probabile perdere l'attuale lavoro/cessare l'attività nei prossimi sei mesi?

- Sì                         1 |\_|
- No                        2 |\_|
- Non sa                 997 |\_| (*solo in caso di proxy*)

**C83.** E Lei ritiene facile trovare/avviare un lavoro simile a quello che ora sta svolgendo?

**In caso di necessità leggere:** si intende in Italia, simile per tipo di lavoro svolto, orario e guadagno

- Sì                         1 |\_|
- No                        2 |\_|
- Non sa                 997 |\_| (*solo in caso di proxy*)

## SEZIONE D

### Attività lavorativa secondaria

*Per gli occupati*

**D1.** Oltre al lavoro di cui abbiamo parlato finora, "LA SETTIMANA SCORSA", cioè "DA LUNEDÌ... A DOMENICA...", Lei aveva anche altri lavori? Consideri qualsiasi lavoro (ad esempio, lezioni private, lavori svolti nel fine settimana) da cui ricava un guadagno o il lavoro non pagato solo se effettuato abitualmente presso la ditta di un familiare

- Sì, un altro lavoro 1 |\_| (*passare a D2α*)
- Sì, più di uno 2 |\_| (*passare a D2β*)
- No 3 |\_| (*passare a sezione F*)

**D2α.** "LA SETTIMANA SCORSA", "DA LUNEDÌ... A DOMENICA...", quante ore ha dedicato a questo secondo lavoro?

**D2β.** "LA SETTIMANA SCORSA", "DA LUNEDÌ... A DOMENICA...", quante ore ha dedicato a questi altri lavori?

- Non ha lavorato |0|
- Numero di ore |\_||

**D3α.** Lei fa questo lavoro:

*Se ha un altro lavoro oltre quello principale (D1=1)*

**D3β.** Tra le diverse attività lavorative che svolge oltre al lavoro principale consideri quella a cui Lei dedica più tempo. Fa questo lavoro:

*Se ha più di un lavoro oltre quello principale (D1=2)*

#### Leggere le risposte

- Regolarmente 1 |\_|
- Solo in alcune stagioni (o in particolari periodi dell'anno) 2 |\_|
- Ogni tanto, quando capita 3 |\_|

**D4.** Lei svolge:

#### Leggere le risposte

- Un lavoro alle dipendenze 1 |\_| (*passare a D7A*)

Un lavoro di:

- Collaborazione coordinata e continuativa (con o senza progetto) 2 |\_| (*passare a D5bis α*)
- Prestazione d'opera occasionale 3 |\_| (*passare a D5bis β*)

Un lavoro autonomo come:

- Imprenditore 4 |\_| (*passare a D7*)
- Libero professionista 5 |\_| (*passare a D7*)
- Lavoratore in proprio 6 |\_| (*passare a D7*)
- Coadiuvante nell'azienda di un familiare 7 |\_| (*passare a D5.α.*)
- Socio di cooperativa 8 |\_| (*passare a D5. β*)

**D5. α.** Lei è assunto/a con un contratto di lavoro alle dipendenze?

**D5. β.** Lei è assunto/a con un contratto di lavoro alle dipendenze o con contratto di collaborazione coordinata e continuativa?

- *Si, Contratto di lavoro alle dipendenze* 1 |  | *(passare a D7A)*
- *Si, Contratto di collaborazione coordinata e continuativa (con o senza progetto)* 2 |  | *(solo se D4=8; passare a D5bis α)*
- *No* 3 |  | *(passare a D7B)*

**D5bis α.** Il contratto di collaborazione coordinata e continuativa (con o senza progetto) prevede l'obbligo per il datore di lavoro di versare i contributi previdenziali presso l'INPS. Per questo lavoro a Lei vengono versati i contributi presso l'INPS?

**D5bis β.** Il contratto di prestazione d'opera occasionale prevede l'obbligo di applicazione della ritenuta d'acconto. Per questo lavoro a Lei viene applicata una ritenuta d'acconto?

- *Si* 1 |  |
- *No* 2 |  | *(porre D5=blank e tornare alla D4)*

**Se è un prestatore d'opera occasionale (D4=3), non porre il quesito e passare a D7B**

**D5A.** Il contratto è finalizzato alla realizzazione di un progetto, si tratta cioè di un lavoro a progetto?

- *Si* 1 |  | *(passare a D7B)*
- *No* 2 |  | *(passare a D7B)*

**D7.** Ha dei dipendenti? Se l'aiutano dei familiari o altre persone senza essere pagati non li consideri

- *Si* 1 |  | *(passare a D7B)*
- *No* 2 |  | *(passare a D7B)*

**Se ha un contratto alle dipendenze (D5=1), non porre il quesito e passare a D7B**

**D7A.** Il suo rapporto di lavoro è regolato da un contratto o da un accordo verbale con il datore di lavoro?

- *Contratto* 1 |  |
- *Accordo verbale* 2 |  |
- *Non sa* 997 |  | *(solo in caso di proxy)*
- *Non risponde* 998 |  |

## **Professione**

**D7B.** Può dirmi il nome della sua professione e in che cosa consiste il suo lavoro?

---

**D7D.** Codifica della professione

Codifica in base all'allegato "Classificazione delle professioni"

\_\_\_\_\_ | | | | | |

### **Attività economica**

**D8α.** Quale attività viene svolta nella sede in cui lavora? (indichi i principali beni e/o servizi prodotti)

Se lavoratore dipendente (D4=1 o D4=7,8 e D5=1)

**D8β.** Qual è l'attività principale che svolge e quali sono i beni e/o servizi prodotti?

Se lavoratore autonomo (D4=2,3,4,5,6 o D4=7,8 e D5=2,3)

PER L'INTERVISTATORE: Informazioni indispensabili da raccogliere per una codifica corretta:

- 1) tipo di attività (produzione, coltivazione, vendita all'ingrosso, ecc.),
- 2) bene o servizio oggetto di tale attività (rubinetti, motocicli, pulizie, ecc.),
- 3) materiale con il quale è fatto il bene stesso (metallo, plastica, ecc.).

Esempio: fabbricazione di arredamenti in legno per abitazioni o esterni.

Se l'impresa/ente ha più sedi, raccogliere le informazioni relativamente alla sede presso cui l'intervistato lavora.

Se la sede di lavoro è diversa da quella dell'impresa di appartenenza, bisogna specificarlo (es. società di pulizie che ha l'appalto in ospedale).

**D9.** Codifica della attività economica

Codifica in base all'allegato "Classificazione delle attività economiche"

\_\_\_\_\_ | | | | | | | | (passare a sezione F)

## SEZIONE E

### Precedenti Esperienze di Lavoro

*Per i non occupati*

**Se ha un lavoro occasionale o stagionale (B3=994 o 995), porre E1=1 e passare a E2.β**

**E1.** Nel corso della sua vita, Lei ha mai svolto un lavoro? Consideri il lavoro da cui ha ricevuto un guadagno o il lavoro non pagato solo se effettuato presso l'azienda di un familiare

PER L'INTERVISTATORE: il periodo da considerare si conclude la domenica della settimana di riferimento (vedi pagina 2)

- Sì 1 |\_|
- No 2 |\_| (*passare a F7*)
- No, permanentemente inabile al lavoro 3 |\_| (*se SG21<75 porre F7=2, F10=11, F12=2, F15=2, G1=2, G7=3, G9=3 e passare a sezione H; se SG21>74 passare a sezione H*)

**E2.α.** In che anno ha smesso di lavorare?

Se non ha un lavoro (B2=2 e B3≠994 o 995) o è inabile al lavoro (B1=3)

**E2.β.** Quando è stata l'ultima volta che ha lavorato? Indichi l'anno di conclusione

Se assente dal lavoro nella settimana di riferimento (B2=1) o ha un lavoro occasionale (B3=994) o stagionale (B3=995)

- Anno |\_|\_|\_|\_| (*se ha interrotto da meno di 3 anni passare a E4; se ha interrotto da oltre 7 anni passare a sezione F; altrimenti passare a E6*)
- Non sa 997 |\_|

**E3.** Quanti anni aveva?

- Età |\_|\_| (*se ha interrotto da meno di 3 anni passare a E4; se ha interrotto da oltre 7 anni passare a sezione F; altrimenti passare a E6*)

**E4.** In che mese?

- Mese |\_|\_|
- Non sa 997 |\_| (*solo in caso di proxy*)

**Se ha già risposto a questa domanda (B4≠blank), porre E6=B4 e seguire i salti della E6**

**E6.** Lei svolgeva:

**Leggere le risposte**

- Un lavoro alle dipendenze 1 |\_| (passare a E9)
  
- Un lavoro di:
  - Collaborazione coordinata e continuativa (con o senza progetto) 2 |\_| (passare a E9)
  - Prestazione d'opera occasionale 3 |\_| (passare a E9)
  
- Un lavoro autonomo come:
  - Imprenditore 4 |\_| (passare a E8)
  - Libero professionista 5 |\_| (passare a E8)
  - Lavoratore in proprio 6 |\_| (passare a E8)
  - Coadiuvante nell'azienda di un familiare 7 |\_| (passare a E7.α)
  - Socio di cooperativa 8 |\_| (passare a E7.β)

**Se ha già risposto a questa domanda (B4A≠blank), porre E7=B4A e seguire i filtri della E7**

**E7.α.** Lei era assunto/a con un contratto di lavoro alle dipendenze?

**E7.β.** Lei era assunto/a con un contratto di lavoro alle dipendenze o con contratto di collaborazione coordinata e continuativa?

- Sì, Contratto di lavoro alle dipendenze 1 |\_| (passare a E9)
- Sì, Contratto di collaborazione coordinata e continuativa (con o senza progetto) 2 |\_| (solo se E6=8; passare a E9)
- No 3 |\_| (passare a E9)

**E8.** Aveva dei dipendenti? Se l'aiutavano dei familiari o altre persone senza essere pagati non li consideri

- Sì 1 |\_|
- No 2 |\_|

**E9.α.** Quale professione esercitava? Consideri l'ultimo lavoro svolto

Se non ha un lavoro (B2=2 e B3≠994 o 995) o è inabile al lavoro (B1=3)

**E9.β.** Può dirmi il nome della sua professione e in che cosa consisteva il suo lavoro?

Se assente dal lavoro nella settimana di riferimento (B2=1) o ha un lavoro occasionale (B3=994) o stagionale (B3=995)

**E10.** Codifica della professione

PER L'INTERVISTATORE: utilizzare la codifica di "Classificazione delle professioni"

\_|\_|\_|\_|\_|

**E12.α.** Cosa faceva l'Ente o l'Azienda presso la quale lavorava? (indichi i principali beni e/o servizi prodotti)

Se lavoratore dipendente (E6=1 o E6=7,8 e E7=1)

**E12.β.** Qual era l'attività principale che svolgeva e quali erano i beni e/o servizi prodotti?

Se lavoratore autonomo (E6=2,3,4,5,6 o E6=7,8 e E7=2,3)

PER L'INTERVISTATORE: Informazioni indispensabili da raccogliere per una codifica corretta:

- 1) tipo di attività (produzione, coltivazione, vendita all'ingrosso, ecc.),
- 2) bene o servizio oggetto di tale attività (rubinetti, motocicli, pulizie, ecc.),
- 3) materiale con il quale è fatto il bene stesso (metallo, plastica, ecc.).

Esempio: fabbricazione di arredamenti in legno per abitazioni o esterni.

Se l'impresa/ente ha più sedi, raccogliere le informazioni relativamente alla sede presso cui l'intervistato lavora. Se la sede di lavoro è diversa da quella dell'impresa di appartenenza, bisogna specificarlo (es. società di pulizie che ha l'appalto in ospedale).

**E13.** Codifica della attività economica

Codifica in base all'allegato "Classificazione delle attività economiche"

\_|\_|\_|\_|\_|\_|\_|\_|

**Se assente dal lavoro nella settimana di riferimento (B2=1), passare a E19;**  
**se lavoro occasionale o stagionale alle dipendenze [B3=994,995 e (E6=1 o (E6=7,8 e E7=1))], porre E14=3 e passare a E19;**  
**se lavoro occasionale o stagionale autonomo [B3=994,995 e (E6≠1 o (E6=7,8 e E7=2,3))], porre E15=3 e passare a E19;**  
**se lavoratore dipendente [(B2=2 e B3≠994,995) o B1=3] e (E6=1 o (E6=7,8 e E7=1)), passare a E14;**  
**se lavoratore autonomo [(B2=2 e B3≠994,995) o B1=3] e (E6=2,3,4,5,6 o (E6=7,8 e E7=2,3)), passare a E15**

**E14.** Qual è il motivo principale per cui ha smesso di lavorare?

- Pensionamento (anzianità o vecchiaia) 1 |\_| (passare a E 18)
- Licenziamento o mobilità (anche a seguito di fallimento o chiusura attività della ditta in cui lavorava) 2 |\_| (passare a E19)
- Lavoro a termine (compreso lavoro occasionale o stagionale) 3 |\_| (passare a E19)
- Malattia, problemi di salute personali 4 |\_| (passare a E19)
- Maternità, nascita di un figlio 5 |\_| (passare a E19)
- Per prendersi cura dei figli, di bambini e/o di altre persone non autosufficienti 6 |\_| (passare a E19)
- Altri motivi familiari (esclusa maternità, cura dei figli o di altre persone) 9 |\_| (passare a E19)
- Studio o formazione professionale 7 |\_| (passare a E19)
- Servizio di leva o servizio civile sostitutivo 8 |\_| (utilizzare solo se maschio con più di 17 anni che ha smesso di lavorare prima del 2006; passare a E19)
- Altri motivi (specificare) 996 |\_| (passare a E19)

**E15.** Qual è il motivo principale per cui ha concluso la sua attività lavorativa?

- Pensionamento (anzianità o vecchiaia) 1  (passare a E19)
- Chiusura o cessazione dell'attività (compreso il passaggio della gestione della ditta ad un altro familiare) 2  (passare a E19)
- Lavoro a termine (compreso lavoro occasionale o stagionale) 3  (passare a E19)
- Malattia, problemi di salute personali 4  (passare a E19)
- Maternità, nascita di un figlio 5  (passare a E19)
- Per prendersi cura dei figli, di bambini e/o di altre persone non autosufficienti 6  (passare a E19)
- Altri motivi familiari (esclusa maternità, cura dei figli o di altre persone) 9  (passare a E19)
- Studio o formazione professionale 7  (passare a E19)
- Servizio di leva o servizio civile sostitutivo 8  (utilizzare solo se maschio con più di 17 anni che ha smesso di lavorare prima del 2006; passare a E19)
- Altri motivi (specificare) \_\_\_\_\_ 996  (passare a E19)

**E18.** Ha goduto di incentivi per andare in pensione prima del raggiungimento dei limiti richiesti per la pensione di anzianità o di vecchiaia?

- Sì
- No
- Non sa 997

**E19.** Il suo lavoro era a tempo pieno o part-time (a tempo parziale)?

- A tempo pieno 1
- A tempo parziale (part-time) 2
- Non sa 997  (solo in caso di proxy)

**Se era lavoratore alle dipendenze e ha smesso di lavorare perché il lavoro era a termine ((E6=1 oppure (E6=7,8 e E7=1)) e E14=3), non somministrare il quesito, porre E20=1 e passare a sezione F.**

**Se era lavoratore autonomo (E6=2,3,4,5,6 oppure (E6=7,8 e E7=2,3)), non somministrare il quesito e passare a sezione F.**

**E20.** Il suo lavoro era a termine (lavoro a tempo determinato), oppure non aveva una scadenza (lavoro a tempo indeterminato)?

- A termine (tempo determinato) 1  (passare a sezione F)
- A tempo indeterminato (senza una scadenza) 2  (passare a sezione F)
- Non sa 997  (solo in caso di proxy, passare a sezione F)



## SEZIONE F

### Ricerca di Lavoro

*Per le persone di 15 anni o più*

#### *Per gli occupati*

**F1.** Lei cerca un altro lavoro?

- Sì 1
- No 2  (*passare a sezione G*)

**F2.** Sta cercando un nuovo lavoro o un secondo lavoro (da aggiungere a quello attuale)?

- Un nuovo lavoro 1
- Un secondo lavoro (da aggiungere a quello attuale) 2

**F3.** Qual è il motivo principale per cui cerca un altro lavoro?

- Il lavoro attuale a termine (lavoro a tempo determinato) 1
- Teme di perdere l'attuale lavoro 2
- Considera l'attuale lavoro occasionale 3
- Guadagnare di più 4
- Raggiungere più facilmente il luogo di lavoro 5
- Orario più adatto a prendersi cura dei figli e/o di altri familiari 6
- Orario diverso per altri motivi 7
- Cerca un lavoro più qualificante per le proprie conoscenze/competenze e con maggiori prospettive di carriera 8
- Cerca un lavoro più adatto alle proprie condizioni di salute 9
- Altri motivi (*specificare*) 996

**Se cerca un secondo lavoro (F2=2), non porre il quesito e passare a F5**

**F4.** Nel nuovo lavoro vorrebbe lavorare più o meno ore rispetto a quelle lavorate attualmente?

- Più ore 1
- Meno ore 2
- Lo stesso numero di ore 3
- Non sa 997  (*solo in caso di proxy*)

**F5.** Nelle 4 settimane "DAL... AL" ha fatto qualcosa per cercare lavoro?

- Sì 1
- No 2  (*passare a F29*)

**F6.** Quali delle seguenti azioni di ricerca di lavoro ha fatto nelle 4 settimane "DAL.. AL..":

**Leggere le risposte**

**(Possibili più risposte)**

- Ha avuto contatti con un Centro pubblico per l'impiego (ex Ufficio di collocamento) per cercare lavoro 1  (passare a F29)
- Ha sostenuto un colloquio di lavoro, una selezione presso privati 2  (passare a F29)
- Ha sostenuto prove scritte e/o orali di un concorso pubblico 3  (passare a F29)
- Ha inviato una domanda per partecipare ad un concorso pubblico 4  (passare a F29)
- Ha esaminato offerte di lavoro sui giornali 5  (passare a F29)
- Ha messo inserzioni sui giornali o ha risposto ad annunci 6  (passare a F29)
- Ha fatto domande di lavoro e/o inviato (o consegnato) curriculum a privati 7  (passare a F29)
- Si è rivolto a parenti, amici, conoscenti, sindacati 8  (passare a F29)
- Ha cercato lavoro su Internet 9  (passare a F6A)
- Ha avuto contatti con una agenzia interinale o con una struttura di intermediazione diversa da un Centro pubblico per l'impiego per cercare lavoro 10  (passare a F29)
- Ha cercato terreni, locali, attrezzature per avviare una attività autonoma 11  (passare a F29)
- Ha chiesto permessi, licenze, finanziamenti per avviare una attività autonoma 12  (passare a F29)
- Altra azione (**specificare**) \_\_\_\_\_ 996  (passare a F29)

**F6A.** Nelle 4 settimane "DAL.. AL..", Lei ha cercato lavoro su Internet:

**Leggere le risposte**

**(Possibili più risposte)**

- Collegandosi al sito web di un Centro pubblico per l'impiego (ex Ufficio di collocamento) 1  (passare a F29)
- Esaminando offerte di lavoro 2  (passare a F29)
- Mettendo inserzioni o rispondendo ad annunci 3  (passare a F29)
- Altro (**specificare**) \_\_\_\_\_ 996  (passare a F29)

### Per i non occupati

**Se ha più di 74 anni (SG21>74) non porre il quesito e passare a sezione H**

**Se è permanentemente inabile e ha/non ha avuto precedenti esperienze lavorative (B1=3 e E1=1,2) porre F 7=2, F10=11, F12=2, F15=2, G1=2, G7=3, G9=3 e passare a sezione H**

**F7.** Lei cerca un lavoro?

- Sì 1
- No 2  (passare a F10)

**F8.** Nelle 4 settimane "DAL... AL..." ha fatto qualcosa per cercare lavoro?

- Sì 1  (passare a F16)
- No 2

**F9.** Quanti mesi sono passati dall'ultima volta che ha fatto qualcosa per cercare lavoro?

- Mesi
- Meno di un mese
- Non ha ancora iniziato a cercare lavoro 995
- Non sa 997  (solo in caso di proxy)

**F10.** Qual è il motivo principale per cui non ha cercato un lavoro nelle 4 settimane “DAL... AL...”?

- Ha già un lavoro che inizierà in futuro 1 |  | (passare a F43)
- Studia o segue corsi di formazione professionale 2 |  | (passare a F12)
- Malattia, problemi di salute personali 3 |  | (passare a F12)
- Maternità, nascita di un figlio 12 |  |
- Per prendersi cura dei figli, di bambini e/o di altre persone non autosufficienti 4 |  |
- Altri motivi familiari (esclusa maternità, cura dei figli o di altre persone) 13 |  | (passare a F12)
- In attesa di tornare al suo posto di lavoro 5 |  | (passare a F12)
- Pensione da lavoro (anzianità, vecchiaia) 7 |  | (passare a F12)
- Ritieni di non riuscire a trovare lavoro 8 |  | (passare a F12)
- Non gli interessa/non ne ha bisogno (anche per motivi di età) 9 |  | (passare a F12)
- Sta aspettando gli esiti di passate azioni di ricerca 10 |  | (passare a F12)
- Permanentemente inabile al lavoro 11 |  | (porre F12=2, F15=2 e passare a sezione G)
- Altri motivi (specificare) \_\_\_\_\_ 996 |  | (passare a F12)
- Non sa 997 |  | (solo in caso di proxy; passare a F12)

**F10A.** Lei non ha cercato lavoro perché nella zona in cui vive i servizi pubblici e/o privati, cui affidare la cura di bambini o di altre persone bisognose di assistenza, sono assenti, inadeguati o troppo costosi? Consideri anche baby-sitter o assistenti a pagamento.

- Sì, sono assenti/inadeguati i servizi per la cura di bambini 1 |  |
- Sì, sono assenti/inadeguati i servizi per la cura di persone anziane, malate, disabili 2 |  |
- Sì, entrambi i servizi sono assenti/inadeguati 3 |  |
- No, non ha cercato lavoro per altri motivi 4 |  |
- Non sa 997 |  | (solo in caso di proxy)

**Se ha un'età compresa tra 65 e 74 anni (64<SG.21<75) non formulare il quesito, porre F12=2, F15=2 e passare a sezione G**

**F12.α.** Anche se al momento non sta cercando lavoro, vorrebbe comunque lavorare?

Se non cerca lavoro (F7=2)

**F12.β.** Anche se nelle 4 settimane “DAL... AL...” non ha cercato lavoro, Lei vorrebbe comunque lavorare?

Se non ha cercato lavoro nelle 4 settimane di riferimento (F7=1 e F8=2)

- Sì 1 |  |
- No 2 |  | (passare a F15)

**F13.** Se Lei avesse trovato lavoro nella settimana “DA LUNEDI’ ... A DOMENICA...” avrebbe potuto iniziare in quella settimana o entro le due settimane successive?

- Sì 1 |  | (passare a Sezione G)
- No 2 |  |

**F14.** Per quale motivo non avrebbe potuto iniziare a lavorare?

- Studia o segue corsi di formazione professionale 1  (passare a sezione G)
- Altri motivi personali 2  (passare a sezione G)
- Maternità, nascita di un figlio 3  (passare a sezione G)
- Per prendersi cura dei figli, di bambini e/o di altre persone non autosufficienti 9  (passare a sezione G)
- Altri motivi familiari (esclusa la maternità, cura dei figli o di altre persone) 4  (passare a sezione G)
- Malattia, problemi di salute personali 5  (passare a sezione G)
- Deve dare un preavviso 6  (utilizzare solo se assente dal lavoro (B2=1); passare a sezione G)
- Deve o vuole concludere il lavoro già iniziato 7  (utilizzare solo se assente dal lavoro (B2=1); passare a sezione G)
- Altri motivi (**specificare**) \_\_\_\_\_ 996  (passare a sezione G)
- Non sa 997  (solo in caso di proxy; passare a sezione G)
- Non risponde 998  (passare a sezione G)

**F15.** Ha intenzione di cercare lavoro nei prossimi 12 mesi?

- Sì 1  (passare a sezione G)
- No 2  (passare a sezione G)
- Non sa 997  (passare a sezione G)

### Leggere

Le leggo ora alcune domande che riguardano diversi modi per cercare lavoro; la prego di avere un po' di pazienza e di dirmi come Lei ha cercato lavoro nelle 4 settimane "DAL...AL".

**F16.** Nelle 4 settimane "DAL... AL..." ha avuto contatti con un Centro pubblico per l'impiego (ex Ufficio di collocamento) per cercare lavoro ?

- Sì 1
- No 2

**F17.** Nelle 4 settimane "DAL... AL..." ha sostenuto un colloquio di lavoro, una selezione presso privati?

- Sì 1
- No 2

**F18.** Nelle 4 settimane "DAL... AL..." ha sostenuto le prove scritte e/o orali di un concorso pubblico?

- Sì 1
- No 2

**F19.** Nelle 4 settimane "DAL... AL..." ha inviato una domanda per partecipare ad un concorso pubblico?

- Sì 1
- No 2

**F20.** Nelle 4 settimane "DAL... AL..." ha esaminato offerte di lavoro sui giornali?

- Sì 1
- No 2

**F21.** Nelle 4 settimane "DAL... AL..." ha messo inserzioni sui giornali o ha risposto ad annunci?

- Sì 1
- No 2

**F22.** Nelle 4 settimane "DAL... AL..." ha fatto domande di lavoro e/o ha inviato (o consegnato) curriculum a privati?

- Sì 1
- No 2

**F23.** Nelle 4 settimane "DAL... AL..." si è rivolto/a a parenti, amici, conoscenti, sindacati per trovare lavoro?

- Sì 1
- No 2  *(passare a F24)*

**F23bis.** Nelle 4 settimane "DAL... AL..." è stato/a segnalato/a a possibili datori di lavoro da amici e/o parenti?

- Sì 1
- No 2

**F24.** Nelle 4 settimane "DAL... AL..." ha cercato lavoro su internet?

- Sì 1
- No 2  *(passare a F25)*

**F24A.** Lei ha cercato lavoro su Internet:

**Leggere le risposte**

***(Possibili più risposte)***

- Collegandosi al sito web di un Centro pubblico per l'impiego  
(ex Ufficio di collocamento) 1
- Esaminando offerte di lavoro 2
- Mettendo inserzioni o rispondendo ad annunci 3
- Altro ***(specificare)*** \_\_\_\_\_ 996

**F25.** Nelle 4 settimane "DAL... AL..." ha avuto contatti con una agenzia interinale o con una struttura di intermediazione diversa da un Centro pubblico per l'impiego per cercare lavoro?

- Sì 1
- No 2

**F26.** Nelle 4 settimane "DAL... AL..." ha cercato terreni, locali, attrezzature per avviare una attività autonoma?

- Sì 1
- No 2

**F27.** Nelle 4 settimane "DAL... AL..." ha chiesto permessi, licenze, finanziamenti per avviare una attività autonoma?

- Sì 1
- No 2

**F28.** Nelle 4 settimane "DAL... AL..." ha fatto altre azioni di ricerca di lavoro, non comprese tra quelle precedenti? (esclusa l'attesa di risultati di precedenti azioni di ricerca per concorsi, colloqui di lavoro, etc.)

PER L'INTERVISTATORE: è esclusa l'attesa di risultati di precedenti azioni di ricerca (concorsi, colloqui di lavoro, etc.)

- Sì (*specificare*) \_\_\_\_\_ 1
- No 2

### **Per gli occupati e i non occupati**

**F29.** Nelle 4 settimane "DAL...AL..." è stato/a in attesa di risultati di concorsi pubblici, risposte da aziende, da privati e/o di una chiamata dal Centro per l'impiego?

**(Possibili più risposte)**

**I seguenti gruppi di modalità sono incompatibili tra loro: (1 o 2 o 3) con (4 o 997)**

- Sì, in attesa di risultati di concorsi pubblici 1
- Sì, in attesa di risposte da aziende, da privati 2
- Sì, in attesa di una chiamata dal Centro per l'impiego 3
- No 4
- Non sa 997  (*solo in caso di proxy*)

**Se è non occupato nelle ultime 4 settimane, non ha effettuato azioni di ricerca e ha dichiarato che è in attesa di risultati di precedenti ricerche (da F16 a F28 sono tutte uguali a 2) e F29≠4 o 997, passare a F30; altrimenti passare a F31.**

**F30.** Lei ha già trovato un lavoro che deve iniziare?

- Sì 1  (*passare a F43*)
- No 2

**F31.** Da quanti mesi sta cercando lavoro?

PER L'INTERVISTATORE: nel caso di frazione di mese arrotondare per difetto

- Meno di un mese  (*se occupato (C1≠blank) passare a F33*)
- Mesi  (*se occupato (C1≠blank) passare a F33*)
- Non sa 997  (*solo in caso di proxy, se occupato (C1≠blank) passare a F33*)

**F32.** Lei immediatamente prima di iniziare a cercare un lavoro:

**Leggere le risposte**

- Studiava 1
- Era in servizio militare o in servizio civile sostitutivo 2  (*utilizzare solo se maschio con più di 17 anni (SG11=1 e SG21>17)*)
- Lavorava 3
- Si prendeva cura della casa e/o di altri familiari 4
- In altra condizione 5

**F33.** Se Lei avesse trovato lavoro nella settimana "DA LUNEDÌ" ... A DOMENICA..." avrebbe potuto iniziare in quella settimana o entro le due settimane successive?

- Sì 1  (*passare a F35*)
- No 2

**F34.** Per quale motivo non avrebbe potuto iniziare a lavorare?

- Studia o segue corsi di formazione professionale 1
- Altri motivi personali 2
- Maternità, nascita di un figlio 3
- Per prendersi cura dei figli, di bambini e/o di altre persone non autosufficienti 9
- Altri motivi familiari (esclusa la maternità, cura dei figli o di altre persone) 4
- Malattia, problemi di salute personali 5
- Deve dare un preavviso 6  (*utilizzare solo se occupato e/o assente dal lavoro (C1≠blank o B2=1)*)
- Deve o vuole concludere il lavoro già iniziato 7  (*utilizzare solo se occupato e/o assente dal lavoro (C1≠blank o B2=1)*)
- Altri motivi (*specificare*) \_\_\_\_\_ 996
- Non sa 997  (*solo in caso di proxy*)
- Non risponde 998

**F35.** Sta cercando un lavoro in proprio o come dipendente?

- In proprio 1  (*passare a F40*)
- Dipendente 2
- Senza preferenze 3

**F36.** Sta cercando un lavoro a tempo pieno o part-time (a tempo parziale)?

- Tempo pieno 1
- Part-time (a tempo parziale) 2  (*passare a F38*)
- Senza preferenze 3  (*passare a F39*)

**F37.** Se non trovasse un lavoro a tempo pieno accetterebbe un lavoro part-time (a tempo parziale)?

- Sì 1  (*passare a F39*)
- No 2  (*passare a F39*)

**F38.** Se non trovasse un lavoro part-time (a tempo parziale) accetterebbe un lavoro a tempo pieno?

- Sì 1 |\_|
- No 2 |\_|

**F39.** Sta cercando un lavoro a termine o a tempo indeterminato (senza una scadenza)?

- A termine 1 |\_| (passare a F41)
- A tempo indeterminato 2 |\_|
- Senza preferenze 3 |\_| (passare a F41)
- Non sa 997 |\_| (solo in caso di proxy)

**F40.** Sarebbe disposto/a ad accettare un lavoro a termine (con una specifica durata)?

- Sì 1 |\_|
- No 2 |\_|
- Non sa 997 |\_| (solo in caso di proxy)

**F41.** Sarebbe disposto/a a lavorare:

**Leggere le risposte**

- Soltanto nel comune di residenza 1 |\_| (passare a sezione G)
- In altro comune raggiungibile giornalmente 2 |\_| (passare a sezione G)
- Ovunque, in Italia 3 |\_| (passare a sezione G)
- Ovunque, anche all'estero 4 |\_| (passare a sezione G)
- Non sa 997 |\_| (solo in caso di proxy; passare a sezione G)

### **Per chi inizierà un'attività in futuro**

**Se non ha mai iniziato a cercare lavoro (F9=995), non somministrare il quesito, porre F43=995 e passare a F44.β**

**F43.** Per quanti mesi ha cercato lavoro prima di trovare questo che sta per iniziare?

PER L'INTERVISTATORE: nel caso di frazione di mese arrotondare per difetto

- Mesi |\_|\_|\_| (passare a F44.α)
- Meno di un mese |0| (passare a F44.α)
- Non ha fatto azioni di ricerca per trovare il lavoro che sta per iniziare 995 |\_| (passare a F44.β)
- Non sa 997 |\_| (solo in caso di proxy; passare a F44.α)



**F44.α** Lei immediatamente prima di iniziare a cercare questo lavoro:

**F44.β** Lei immediatamente prima di trovare questo lavoro:

**Leggere le risposte**

- Studiava 1 |\_|
- Era in servizio di leva o servizio civile sostitutivo 2 |\_| (*utilizzare solo se maschio con più di 17 anni (SG11=1 e SG21>17)*)
- Lavorava 3 |\_|
- Si prendeva cura dei figli e/o di altri familiari 4 |\_|
- In altra condizione 5 |\_|

**F45.** Lei inizierà questo lavoro entro i prossimi 3 mesi?

PER L'INTERVISTATORE: I "3 mesi" devono essere calcolati dalla domenica della settimana di riferimento

- Sì 1 |\_|
- No 2 |\_|

**Se inizierà a lavorare entro due settimane (F45=1), porre F46=1 e passare a F48**

**F46.** Se Lei avesse trovato lavoro nella settimana "DA LUNEDÌ ... A DOMENICA..." avrebbe potuto iniziare in quella settimana o entro le due settimane successive?

- Sì 1 |\_| (*passare a F48*)
- No 2 |\_|

**F47.** Per quale motivo non avrebbe potuto iniziare a lavorare?

- Studia o segue corsi di formazione professionale 1 |\_|
- Altri motivi personali 2 |\_|
- Maternità, nascita di un figlio 3 |\_|
- Per prendersi cura dei figli, di bambini e/o di altre persone non autosufficienti 9 |\_|
- Altri motivi familiari (esclusa la maternità, cura dei figli o di altre persone) 4 |\_|
- Malattia, problemi di salute personali 5 |\_|
- Deve dare un preavviso 6 |\_|
- Deve o vuole concludere il lavoro già iniziato 7 |\_|
- Altri motivi (**specificare**) 996 |\_|
- Non sa 997 |\_| (*solo in caso di proxy*)
- Non risponde 998 |\_|

**F48.** Il lavoro che sta per iniziare è in proprio o alle dipendenze?

- In proprio 1 |\_| (*passare a F50*)
- Alle dipendenze 2 |\_|

**F49.** Lavorerà a tempo pieno o part-time (a tempo parziale)?

- Tempo pieno 1 |\_|
- Part-time (a tempo parziale) 2 |\_|
- Non sa 997 |\_| (*solo in caso di proxy*)

**F50.** Si tratta di un lavoro a termine (con una specifica durata)?

- Sì 1 |\_| (*passare a sezione G*)
- No 2 |\_| (*passare a sezione G*)
- Non sa 997 |\_| (*solo in caso di proxy; passare a sezione G*)

## SEZIONE G

### Servizi per l'Impiego e Agenzie per il Lavoro

*Per le persone di 15-74 anni*

**Se ha 75 anni o più (SG.21>74), passare a sezione H**

#### Leggere

Con la riforma del Collocamento tutte le persone occupate o non occupate possono rivolgersi ad un Centro pubblico per l'impiego (ex Ufficio di collocamento), oppure ad altre strutture di intermediazione pubbliche o private (ad es. Comuni, Camere di Commercio, Scuole, agenzie interinali, ecc.) per avvalersi dei servizi legati alla ricerca di lavoro, all'orientamento ed alla formazione professionale.

**G1.** Lei è mai stato/a a contatto con un Centro pubblico per l'impiego (ex Ufficio di collocamento)?

PER L'INTERVISTATORE: considerare solo i contatti effettuati per se stessi al fine di trovare lavoro o migliorare la propria condizione professionale. Escludere i contatti avuti da lavoratori autonomi per cercare personale per la propria azienda.

- Sì 1|\_|
- No 2|\_| (*passare a G7*)
- Non sa 997|\_| (*passare a G7*)

**G2.** Lei si è rivolto/a ad un Centro pubblico per l'impiego per cercare lavoro, per avvalersi di altri servizi (ad es. consulenza, orientamento al lavoro o formazione professionale) o per entrambi i motivi?

- Cercare lavoro 1|\_|
- Avvalersi di altri servizi 2|\_|
- Entrambi i motivi 3|\_|

**G3.** Quando è stata l'ultima volta che ha avuto contatti con un Centro pubblico per l'impiego?

- Meno di 1 mese 1|\_|
- Da 1 a meno di 4 mesi 2|\_|
- Da 4 a meno di 7 mesi 3|\_|
- Da 7 mesi a meno di 1 anno 4|\_|
- Da 1 a meno di 2 anni 5|\_|
- Da 2 a meno di 3 anni 6|\_|
- Da 3 o più anni 7|\_| (*passare a G7*)
- Non sa 997|\_| (*solo in caso di proxy*)

**G4.** Quale è stato il motivo dell'ultimo contatto?

**(Possibili più risposte)**

**I seguenti gruppi di modalità sono incompatibili tra loro: (1 o 10 o 11) con (2 o 9 o 12)**

- Primo contatto per informazioni 10|\_|
- Effettuare per la prima volta la dichiarazione di disponibilità al lavoro 11|\_|
- Rinnovare la dichiarazione di disponibilità al lavoro 12|\_|
- Iscrizione 1|\_|
- Confermare lo stato di disoccupazione 2|\_|
- Verificare l'esistenza di opportunità di lavoro 3|\_|
- Ha ricevuto un'offerta di lavoro 4|\_|
- Ha ricevuto un'offerta di partecipazione ad un corso di formazione professionale organizzato e/o riconosciuto dalla Regione 5|\_|
- Ha ricevuto un'offerta di partecipazione ad un altro tipo di corso di formazione professionale (non della Regione) 6|\_|
- Ha ricevuto un'offerta di tirocinio 13|\_|
- Compilare un test attitudinale 7|\_|
- Consulenza o orientamento per trovare lavoro 8|\_|
- Aggiornare la cartella personale 9|\_|
- Altro (**specificare**) 996|\_|
- Non sa 997|\_| (*solo in caso di proxy*)

**G5.** Nella settimana "DA LUNEDÌ" ... A DOMENICA..." Lei ha cercato lavoro presso il Centro per l'impiego, o sempre in quella settimana era ancora valida la sua precedente dichiarazione di disponibilità al lavoro?

- Sì 1|\_|
- No 3|\_| (*passare a G7*)
- Non sa 997|\_| (*solo in caso di proxy; passare a G7*)

**Se l'ultimo contatto con il centro pubblico per l'impiego è stato "per effettuare per la prima volta la dichiarazione di disponibilità al lavoro" o "rinnovare la dichiarazione di disponibilità al lavoro" (G4=11 o 12), porre G6=G3 e passare a G7**

**G6.** Quando ha fatto o rinnovato l'ultima volta la dichiarazione di disponibilità al lavoro?

- Meno di 1 mese 1|\_|
- Da 1 a meno di 4 mesi 2|\_|
- Da 4 a meno di 7 mesi 3|\_|
- Da 7 mesi a meno di 1 anno 4|\_|
- Da 1 a meno di 2 anni 5|\_|
- Da 2 a meno di 3 anni 6|\_|
- Da 3 o più anni 7|\_|
- Non sa 997|\_| (*solo in caso di proxy*)

**Se ha smesso di lavorare perché in pensione e non cerca lavoro (E14=1 o E15=1) e F7=2, porre G7=3 e passare a G9;**

**Se non cerca lavoro perché è inabile (F10=11) porre G7=3, G9=3 e passare a G10**

**G7.** Negli ultimi 6 mesi Lei ha avuto contatti con una agenzia di lavoro interinale o con una struttura di intermediazione (pubblica o privata) diversa da un Centro pubblico per l'Impiego?

**(Possibili più risposte)**

**I seguenti gruppi di modalità sono incompatibili tra loro: (1 o 2) con (3 o 997)**

- Sì, con una agenzia di lavoro interinale 1|\_|
- Sì, con un'altra struttura (pubblica o privata) 2|\_|
- No 3|\_| (passare a G9)
- Non sa 997|\_| (solo in caso di proxy; passare a G9)

**G8.** Negli ultimi 6 mesi Lei ha ricevuto un'offerta di lavoro da una di queste strutture?

**(Possibili più risposte)**

**I seguenti gruppi di modalità sono incompatibili tra loro: (1 o 2) con (3 o 997)**

- Sì, da una agenzia di lavoro interinale 1|\_| (utilizzare solo se G7=1)
- Sì, da un'altra struttura (pubblica o privata) 2|\_| (utilizzare solo se G7=2)
- No 3|\_|
- Non sa 997|\_| (solo in caso di proxy)

**Se non ha mai lavorato o ha smesso di lavorare perché in pensione (E1=2 o E14=1 o E15=1), non somministrare il quesito, porre G9=3 e passare a G10**

**G9.** Nella settimana "DA LUNEDÌ" ... A DOMENICA..."Lei aveva il sussidio di disoccupazione o l'indennità di mobilità o, pur avendone maturato il diritto, era in attesa di riscuoterlo?

- Sì, sussidio di disoccupazione 1|\_|
- Sì, indennità di mobilità 2|\_|
- No 3|\_|
- Non sa 997|\_| (solo in caso di proxy)
- Non risponde 998|\_|

## Garanzia Giovani

**Se ha un'età compresa tra 15 e 29 anni ed è il 1° trimestre 2015, oppure un trimestre successivo ma la prima wave cioè (15<=SG21<=29) e [(ANNO\_RIFERIMENTO=2015 e TRIMESTRE\_RIFERIMENTO=1) oppure WAVE\_QUARTINA=1], porre il quesito, altrimenti passare a Sezione H**

**G10.** Lei conosce il programma Garanzia Giovani finanziato dall'Europa?

**Solo in caso di necessità leggere:** La Garanzia Giovani è un'iniziativa finanziata dall'Unione europea, rivolta a tutti i giovani di età compresa tra i 15 e i 29 anni, finalizzata ad offrire un'offerta valida di lavoro, proseguimento degli studi, apprendistato, tirocinio o altra misura di formazione.

- Sì 1|\_|
- No 2|\_| (passare a sezione H)
- Non sa 997|\_| (solo in caso di proxy; passare a sezione H)

**G11.** Lei come ne è venuto/a a conoscenza?

- Internet 1|\_|
- Televisione 2|\_|
- Giornali 3|\_|
- Centro pubblico per l'impiego 4|\_|
- Scuola, università, centri di formazione 5|\_|
- Parenti, amici, conoscenti 6|\_|
- Altro (**specificare**) \_\_\_\_\_ 996|\_|
- Non sa 997|\_| (*solo in caso di proxy*)

**G12.** Lei si è iscritto/a alla Garanzia Giovani?

- Sì 1|\_|
- No 2|\_| (*passare a G17*)
- Non sa 997|\_| (*solo in caso di proxy; passare a sezione H*)

**G13.** In che anno si è iscritto?

- Anno |\_|\_|\_|\_|
- Non sa |9|9|7| (*solo in caso di proxy; passare a G14*)

**G13.A** In che mese si è iscritto?

- Mese |\_|\_|\_|\_|
- Non sa |9|9|7| (*solo in caso di proxy*)

**G14.** La procedura di iscrizione prevede la scelta di una o più regioni o di uno Stato estero dove lavorare. Lei quali ha scelto?

*(Possibili più risposte)*

- Piemonte 010|\_|
- Valle d'Aosta 020|\_|
- Lombardia 030|\_|
- Trentino-Alto Adige (Provincia di Bolzano) 041|\_|
- Trentino-Alto Adige (Provincia di Trento) 042|\_|
- Veneto 050|\_|
- Friuli-Venezia Giulia 060|\_|
- Liguria 070|\_|
- Emilia Romagna 080|\_|
- Toscana 090|\_|
- Umbria 100|\_|
- Marche 110|\_|
- Lazio 120|\_|
- Abruzzo 130|\_|
- Molise 140|\_|
- Campania 150|\_|
- Puglia 160|\_|
- Basilicata 170|\_|
- Calabria 180|\_|
- Sicilia 190|\_|
- Sardegna 200|\_|
- Stato Estero 201|\_|
- Non sa 997|\_| *(solo in caso di proxy)*

**G15.** Lei a seguito della sua iscrizione dopo quanto tempo è stato/a contattato/a dal Servizio per l'Impiego, o dall'Agenzia privata accreditata, per completare la registrazione al programma e le fasi successive di orientamento?

- Entro 30 giorni dall'iscrizione 1|\_|
- Da 30 a 60 giorni dall'iscrizione 2|\_|
- Oltre 60 giorni dall'iscrizione 3|\_|
- Non sono stato/a ancora contattato/a 4|\_| *(passare a sezione H)*
- Non sa 997|\_| *(solo in caso di proxy)*

**G16.** L'iscrizione alla Garanzia Giovani le ha consentito di iniziare un tirocinio/lavoro/servizio civile o di essere inserito/a in un percorso formativo?

- Sì, ho iniziato un tirocinio/lavoro/servizio civile 1|\_| *(passare a sezione H)*
- Sì, sono stato inserito in un percorso formativo 2|\_| *(passare a sezione H)*
- No, ma a breve inizierò un nuovo tirocinio/lavoro o un corso di formazione 3|\_| *(passare a sezione H)*
- No, non so ancora nulla 4|\_| *(passare a sezione H)*
- No, non mi interessa più 5|\_| *(passare a sezione H)*
- Non sa 997|\_| *(solo in caso di proxy; passare a sezione H)*

**G17.** Per quale motivo lei non si è iscritto/a alla Garanzia Giovani?

- Perché ho già un lavoro 1|\_| (*passare a sezione H*)
- Perché sto studiando 2|\_| (*passare a sezione H*)
- Non mi interessa lavorare (o riprendere gli studi) 3|\_| (*passare a sezione H*)
- Non mi interessa perché è poco utile a trovare lavoro (o a riprendere gli studi) 4|\_| (*passare a sezione H*)
- Non conosco la procedura per iscrivermi 5|\_| (*passare a sezione H*)
- Difficile iscriversi (malfunzionamenti del sito, procedura complessa) 6|\_| (*passare a sezione H*)
- Non ho internet 7|\_| (*passare a sezione H*)
- Altro motivo (**specificare**) \_\_\_\_\_ 996|\_| (*passare a sezione H*)
- Non sa 997|\_| (*solo in caso di proxy; passare a sezione H*)



## SEZIONE H

### Istruzione e formazione professionale

*Per le persone di 15 anni o più*

#### **Istruzione e formazione nelle 4 settimane precedenti**

**Se ha più di 75 anni o più (SG21>74), non porre il quesito e passare a H4**

**H1.** Nelle 4 settimane “DAL... AL...” Lei era iscritto/a ad un corso di istruzione scolastica, universitario, accademico? Includa anche l'iscrizione ai nuovi corsi IFP, IFTS, ITS.

**Solo in caso di necessità, leggere:** Gli IFP sono i Percorsi triennali/quadriennali di istruzione e formazione (rilasciano rispettivamente un Attestato di qualifica professionale ed il Diploma professionale di tecnico). I corsi IFTS e ITS sono i Percorsi di istruzione e formazione tecnica superiore (rilasciano rispettivamente il Certificato di specializzazione tecnica superiore ed il Diploma di tecnico superiore).

PER L'INTERVISTATORE: sono escluse le Università della Terza Età e del Tempo Libero

- Sì 1  (*passare a H2*)
- No 2

**Se ha 35 anni o più, oppure ha la specializzazione o il dottorato, oppure il titolo di studio più alto è stato conseguito da 15 anni o più (SG21>34 oppure SG24B=3,4 oppure (ANNO INDAGINE-SG26>14 e SG26<>blank,997,998) oppure (SG21-SG27>14 e SG27<>blank), non porre il quesito e passare a H1BA**

**H1B. α** Lei si è iscritto/a ad un corso di istruzione scolastica, universitario, accademico, IFP, IFTS, ITS, successivamente a “ULTIMO GIORNO SETTIMANA DI RIFERIMENTO”?

*Se si è nel primo, secondo o quarto trimestre di riferimento*

**H1B. β** Lei si è iscritto/a ad un corso di istruzione scolastica, universitario, accademico, IFP, IFTS, ITS successivamente a “ULTIMO GIORNO SETTIMANA DI RIFERIMENTO” o si iscriverà al termine delle vacanze?

*Se si è nel terzo trimestre di riferimento*

#### **Leggere le risposte**

- Sì, iscritto dopo l'ultimo giorno della settimana di riferimento 1
- Sì, si iscriverà al termine delle vacanze 2
- No 4

**H1BA.** Nelle 4 settimane “DAL... AL...” ha partecipato ad un Corso di formazione professionale organizzato e/o riconosciuto dalla regione ?

PER L'INTERVISTATORE: il corso riconosciuto dalla regione può essere organizzato anche dalla provincia o dal comune

- Sì 1
- No 2  (*passare a H1BB*)
- Non sa 997  (*solo in caso di proxy; passare a H1BB*)

**H1BAA.** E' di durata uguale o superiore alle 600 ore (almeno 6 mesi) e rilascia una qualifica professionale?

- Sì 1|\_| (*passare a H3*)
- No 2|\_|
- Non sa 997|\_| (*solo in caso di proxy*)

**H1BB.** Sempre nelle 4 settimane ha seguito un corso di musica o di danza?

- Sì 1|\_|
- No 2|\_| (*passare a H1D*)
- Non sa 997|\_| (*passare a H1D*)

**H1BBA.** L'ha seguito presso il Conservatorio di musica o l'Accademia nazionale di danza?

- Sì 1|\_| (*passare a H4*)
- No 2|\_|
- Non sa 997|\_| (*solo in caso di proxy*)

**Se è il 4° trimestre di riferimento (TRIMESTRE RIFERIMENTO=4), passare a H1D;**

**Se è il 1°, 2° o 3° trimestre di riferimento e non si è iscritto ad un corso dopo l'ultimo giorno della settimana di riferimento e non si iscriverà al termine delle vacanze (TRIMESTRE RIFERIMENTO=1,2,3 e H1B=4,blank) passare a H4, altrimenti passare a H2**

**H1D.** Considerando, invece, i 12 mesi dal “[ULTIMO GIORNO DELLA SETTIMANA DI RIFERIMENTO]-365gg” al “ULTIMO GIORNO DELLA SETTIMANA DI RIFERIMENTO” Lei è stato iscritto/a ad un corso di istruzione scolastico, universitario, accademico? Includa anche l'iscrizione ai nuovi corsi IFP, IFTS, ITS e i corsi di formazione professionale regionale di durata uguale o superiore alle 600 ore (6 mesi) che rilasciano una qualifica e i corsi pre-accademici di Conservatorio di musica e Accademia di danza.

PER L'INTERVISTATORE: sono escluse le Università della Terza Età e del Tempo Libero

- Sì 1|\_| (*se non si è iscritto ad un corso dopo l'ultimo giorno della settimana di riferimento e non si iscriverà al termine delle vacanze (H1B=4,blank) passare a H4, altrimenti passare a H2*)
- No 2|\_| (*se non si è iscritto ad un corso dopo l'ultimo giorno della settimana di riferimento e non si iscriverà al termine delle vacanze (H1B=4,blank) passare a H4, altrimenti passare a H2*)

**H2. α** A quale corso di istruzione era iscritto/a?

Se era iscritto/a a scuola o all'università nelle ultime 4 settimane (H1=1), ma non successivamente alla settimana di riferimento

**H2. β** A quale corso di istruzione si è iscritto/a successivamente a "ULTIMO GIORNO SETTIMANA DI RIFERIMENTO"?

Se si è iscritto dopo la settimana di riferimento (H1B=1)

**H2. γ** A quale corso di istruzione ha intenzione di iscriversi?

Se si iscriverà al termine delle vacanze (H1B=2)

PER L'INTERVISTATORE: sono escluse le Università della Terza Età e del Tempo Libero

PER L'INTERVISTATORE: chi risponde che frequenta un corso di scuola secondaria di 3-4 anni codificare "Percorsi triennali/quadriennali di istruzione e formazione professionale (IFP)"

- Scuola elementare (Scuola primaria) 1|\_| (passare a H4)
- Scuola media (Scuola secondaria di I grado) 2|\_| (passare a H4)
- Percorsi triennali o IV anno di istruzione e formazione professionale IFP 3|\_| (passare a H3)
- Scuola secondaria di II grado di 5 anni 4|\_| (passare a H3)
- Percorsi di istruzione e formazione tecnica superiore IFTS 12|\_| (passare a H3)
- Istituti tecnici superiori ITS 13|\_| (passare a H3)
- Conservatorio di musica, Istituto Musicale Pareggiato, Accademia di Belle Arti, Accademia di Danza, Accademia di arte drammatica, Istituto Superiore Industrie Artistiche e altri Istituti abilitati a rilasciare titoli di alta formazione artistica e musicale 5|\_|
- Corso di Laurea di primo livello (triennale) Corso di Diploma universitario di due/tre anni, Scuola diretta a fini speciali, Scuola parauniversitaria 7|\_| (passare a H3)
- Corso di Laurea specialistica/magistrale (biennale) 8|\_| (passare a H3)
- Corso di Laurea di 4-6 anni: laurea del vecchio ordinamento o laurea specialistica/magistrale a ciclo unico 9|\_| (passare a H3)
- Corso di specializzazione post-laurea o post-Diploma accademico AFAM (compresi master di 1° e 2° livello) 10|\_| (passare a H2B)
- Dottorato di ricerca o Corso di Diploma accademico di formazione alla ricerca AFAM 11|\_| (passare a H3)

**H2A.** A quale di questi corsi fa riferimento?

**Leggere le risposte**

- Corso di Accademia, Conservatorio, ecc. (vecchio ordinamento) 1|\_| (passare a H3)
- Corso di alta formazione artistica, musicale e coreutica di I livello 2|\_| (passare a H3)
- Corso di alta formazione artistica, musicale e coreutica di II livello 3|\_| (passare a H3)
- Non sa 997|\_| (solo in caso di proxy; passare a H3)

**H2B.** A quale di questi corsi fa riferimento?

**Leggere le risposte**

- Master universitario di I livello/ Corso accademico di perfezionamento o master di I livello/Corso accademico di specializzazione di I livello 1|\_|
- Master universitario di II livello/ Corso accademico di perfezionamento o master di II livello/ Corso accademico di specializzazione di II livello 2|\_|
- Corso di specializzazione universitaria 3|\_|
- Non sa 997|\_| (solo in caso di proxy)

**H3.** Mi può dire più esattamente a quale corso era iscritto/a o ha intenzione di iscriversi?

(Vedere ALL. 4)

- Argomento (*specificare*) \_\_\_\_\_ |\_|\_|
- Non sa 997|\_| (*solo in caso di proxy*)

**Se ha seguito o segue un corso organizzato dalla regione (H1BAA=1) porre il quesito; altrimenti passare a H4**

**H3A.** Per frequentare questo corso è necessario un titolo di studio particolare?

- Sì, una laurea 1|\_| (*utilizzare solo se SG24>5 e SG24≠13,14,15*)
- Sì, un diploma di scuola secondaria di II grado o una qualifica professionale (compresi gli IFP) 2|\_| (*utilizzare solo se SG24>3*)
- Sì, la licenza media 3|\_|
- No 4|\_|
- Non sa 997|\_| (*solo in caso di proxy*)

**H3B.** Il corso di cui mi ha parlato è terminato?

- Sì 1|\_|
- No 2|\_|
- Non sa 997|\_| (*solo in caso di proxy*)

**Leggere:** Consideriamo ora altre attività formative (svolte sia in ambito lavorativo che per ragioni personali) quali ad esempio corsi di formazione professionale, seminari, conferenze, lezioni private, corsi sportivi, di lingue, di pittura, di cucina, etc. purché supportati da insegnante.

**Leggere inoltre a coloro che nelle 4 settimane erano iscritti a scuola o all'università (H1=1):** Non consideri i corsi di formazione professionale regionale di durata uguale o superiore alle 600 ore (almeno 6 mesi) che rilasciano una qualifica ed i corsi pre-accademici di Conservatorio di musica e Accademia di Danza.

**Leggere inoltre a coloro che nelle ultime 4 settimane hanno partecipato ad un Corso di formazione professionale organizzato e/o riconosciuto dalla regione ma non hanno frequentato (o non è stato chiesto loro) un corso di musica o di danza (H1BA=1 e H1BB=2,997,blank):** Ovviamente non consideri i corsi regionali di cui abbiamo parlato prima.

**Leggere inoltre a coloro che nelle 4 settimane hanno seguito un corso di musica o di danza ma non hanno frequentato un corso organizzato e/o riconosciuto dalla regione (H1BB=1 e H1BA≠1):** Ovviamente non consideri i corsi di musica e danza di cui abbiamo parlato prima.

**Leggere inoltre a coloro che nelle ultime 4 settimane hanno partecipato ad un Corso di formazione professionale organizzato e/o riconosciuto dalla regione e ad un corso di musica o di danza (H1BA=1 e H1BB=1):** Ovviamente non consideri i corsi di formazione regionale e di musica e danza di cui abbiamo parlato prima.

**H4.** Nelle 4 settimane "DAL... AL..." ha partecipato a qualcuna di queste altre attività formative?

PER L'INTERVISTATORE: vanno considerati tutti i tipi di corsi (anche attività di hobby quali cucito, cucina, giardinaggio, ecc.) corsi di scuola guida, corsi per corrispondenza o a distanza;

- Sì, una sola attività 1|\_| (*passare a H5*)
- Sì, più attività 2|\_| (*passare a H5*)
- No 3|\_| (*se H1BAA=2,997 o H1BBA=2,997 passare a H5, altrimenti passare a H4A*)
- Non sa 997|\_| (*solo in caso di proxy; se H1BAA=2,997 o H1BBA=2,997 passare a H5, altrimenti passare a H4A*)

**Se è il 4° trimestre di riferimento (TRIMESTRE RIFERIMENTO=4), passare a H4A;**

**Se è IL 1°, 2° o 3° trimestre di riferimento (TRIMESTRE RIFERIMENTO=1,2,3) passare a H12A**

**H4A.** Considerando, invece, i 12 mesi dal “[ULTIMO GIORNO DELLA SETTIMANA DI RIFERIMENTO]-365gg” al “[ULTIMO GIORNO DELLA SETTIMANA DI RIFERIMENTO]” ?

PER L'INTERVISTATORE: vanno considerati tutti i corsi purché supportati da insegnante; vanno considerati attività di hobby quali cucito, cucina, giardinaggio, corsi di scuola guida, corsi per corrispondenza o a distanza, ecc.

PER L'INTERVISTATORE: Considerare anche i corsi di formazione professionale regionale solo se sono di durata inferiore alle 600 ore (almeno 6 mesi) e non rilasciano una qualifica ed i corsi di musica e danza ma non quelli pre-accademici di Conservatorio di musica e Accademia di Danza.

- *Si, una sola attività* 1|\_| (*passare a H12A*)
- *Si, più attività* 2|\_| (*passare a H12A*)
- *No* 3|\_| (*passare a H12A*)
- *Non sa* 997|\_| (*solo in caso di proxy; passare a H12A*)

**H5. α.** “DAL ... AL ...” complessivamente quante ore ha dedicato a questa/e attività formative/e? Escluda gli spostamenti ed eventuali compiti a casa

*Se nelle 4 settimane ha partecipato ad altre attività formative e ha dichiarato in precedenza (o non gli è stato chiesto) di non aver fatto un corso di formazione professionale regionale di durata inferiore alle 600 ore (6 mesi) o che non rilascia una qualifica né di aver fatto un corso di musica e danza diverso dal Conservatorio o Accademia (H4=1,2 e (H1BAA=1,blank e H1BBA=1,blank))*

**H5. β.** “DAL ... AL ...” complessivamente quante ore ha dedicato a queste attività formative? Ora consideri anche il corso di formazione regionale di cui mi ha parlato precedentemente. Escluda gli spostamenti ed eventuali compiti a casa

*Se nelle 4 settimane ha partecipato ad altre attività formative ed ha dichiarato in precedenza di aver fatto un corso di formazione professionale regionale di durata inferiore alle 600 ore (6 mesi) o che non rilascia una qualifica ma non ha fatto (o non gli è stato chiesto) un corso di musica e danza diverso dal Conservatorio o l'Accademia (H4=1,2 e H1BAA=2,997 e H1BBA<>2,997)*

**H5. γ.** “DAL ... AL ...” complessivamente quante ore ha dedicato a queste attività formative? Ora consideri anche il corso di musica o danza di cui mi ha parlato precedentemente. Escluda gli spostamenti ed eventuali compiti a casa

*Se nelle 4 settimane ha partecipato ad altre attività formative ed ha dichiarato in precedenza di aver fatto un corso di musica e danza diverso dal Conservatorio o l'Accademia ma non ha fatto un corso di formazione professionale regionale di durata inferiore alle 600 ore (6 mesi) o che non rilascia una qualifica (H4=1,2 e H1BBA=2,997 e H1BAA<>2,997)*

**H5. δ.** “DAL ... AL ...” complessivamente quante ore ha dedicato a queste attività formative? Ora consideri anche il corso di formazione regionale e di musica o danza di cui mi ha parlato precedentemente. Escluda gli spostamenti ed eventuali compiti a casa

*Se nelle 4 settimane ha partecipato ad altre attività formative ed ha dichiarato in precedenza di aver fatto un corso di musica e danza diverso dal Conservatorio o l'Accademia ed anche un corso di formazione professionale regionale di durata inferiore alle 600 ore (6 mesi) o che non rilascia una qualifica (H4=1,2 e H1BBA=2,997 e H1BAA=2,997)*

**H5. ε.** Allora, ritornando al solo corso di formazione professionale regionale di cui mi ha parlato precedentemente, “DAL ... AL ...” complessivamente quante ore ci ha dedicato? Escluda gli spostamenti ed eventuali compiti a casa

*Se nelle 4 settimane non ha partecipato ad altre attività formative ed ha dichiarato in precedenza di aver fatto un corso di formazione professionale regionale di durata inferiore alle 600 ore (6 mesi) o che non rilascia una qualifica ma non ha fatto (o non gli è stato chiesto) un corso di musica o danza diverso dal Conservatorio o l'Accademia (H4=3,997 e H1BAA=2,997 e H1BBA<>2,997)*

**H5. ζ.** Allora, ritornando al solo corso di musica o danza di cui mi ha parlato precedentemente, “DAL ... AL ...” complessivamente quante ore ci ha dedicato? Escluda gli spostamenti ed eventuali compiti a casa

*Se nelle 4 settimane non ha partecipato ad altre attività formative ed ha dichiarato in precedenza di aver fatto un corso di musica o danza diverso dal Conservatorio o l'Accademia ma non un corso di formazione professionale regionale di durata inferiore alle 600 ore (6 mesi) o che non rilascia una qualifica (H4=3,997 e H1BBA=2,997 e H1BAA<>2,997)*

**H5. η.** Allora, ritornando ai soli corsi di formazione regionale e di musica o danza di cui mi ha parlato precedentemente, “DAL ... AL ...” complessivamente quante ore ci ha dedicato? Escluda gli spostamenti ed eventuali compiti a casa

*Se nelle 4 settimane non ha partecipato ad altre attività formative ed ha dichiarato in precedenza di aver fatto un corso di formazione professionale regionale di durata inferiore alle 600 ore (6 mesi) o che non rilascia una qualifica ed un corso di musica o danza diverso dal Conservatorio o l'Accademia (H4=3,997 e H1BAA=2,997 e H1BBA=2,997)*

- Numero di ore
- Non sa

\_|\_|  
997\_| (solo in caso di proxy)

**Se nelle 4 settimane non ha partecipato ad altre attività formative ed ha dichiarato in precedenza di aver fatto un corso di formazione professionale regionale di durata inferiore alle 600 ore (6 mesi) o che non rilascia una qualifica ma non ha fatto (o non gli è stato chiesto) un corso di musica o danza diverso dal Conservatorio o l'Accademia (H4=3,997 e H1BAA=2,997 e H1BBA≠2,997), non somministrare il quesito, porre H6=1 e passare a H7**

**Se nelle 4 settimane non ha partecipato ad altre attività formative ed ha dichiarato in precedenza di aver fatto un corso di musica o danza diverso dal Conservatorio o l'Accademia ma non un corso di formazione professionale regionale di durata inferiore alle 600 ore (6 mesi) o che non rilascia una qualifica (H4=3,997 e H1BBA=2,997 e H1BAA≠2,997), non somministrare il quesito, porre H6=7 e passare a H7**

**H6.α.** Di quale attività formativa si tratta?

*Se nelle 4 settimane ha partecipato ad una sola attività formativa ed ha dichiarato in precedenza (o non gli è stato chiesto) di non aver fatto un corso di formazione professionale regionale di durata inferiore alle 600 ore (6 mesi) o che non rilascia una qualifica né di aver fatto un corso di musica e danza diverso dal Conservatorio o Accademia (H4=1 e (H1BAA=1,blank e H1BBA=1,blank))*

**H6.β.** Tra le attività formative che ha seguito qual è la più recente?

*Se nelle 4 settimane ha partecipato a più attività formative ed ha dichiarato in precedenza (o non gli è stato chiesto) di non aver fatto un corso di formazione professionale regionale di durata inferiore alle 600 ore (6 mesi) o che non rilascia una qualifica né di aver fatto un corso di musica e danza diverso dal Conservatorio o Accademia (H4=2 e (H1BAA=1,blank e H1BBA=1,blank))*

**Solo in caso di necessità leggere:** Se ha seguito contemporaneamente più attività formative consideri quella che ritiene più utile

**H6.γ.** Tra le attività formative che ha seguito (compreso il corso di formazione regionale) qual è la più recente?

*Se nelle 4 settimane ha partecipato ad altre attività formative ed ha dichiarato in precedenza di aver fatto un corso di formazione professionale regionale di durata inferiore alle 600 ore (6 mesi) o che non rilascia una qualifica ma non ha fatto (o non gli è stato chiesto) un corso di musica e danza diverso dal Conservatorio o l'Accademia (H4=1,2 e H1BAA=2,997 e H1BBA≠2,997)*

**Solo in caso di necessità leggere:** Se ha seguito contemporaneamente più attività formative consideri quella che ritiene più utile

**H6.δ.** Tra le attività formative che ha seguito (compreso il corso di musica o danza) qual è la più recente?

*Se nelle 4 settimane ha partecipato ad altre attività formative ed ha dichiarato in precedenza di aver fatto un corso di musica e danza diverso dal Conservatorio o l'Accademia ma non ha fatto un corso di formazione professionale regionale di durata inferiore alle 600 ore (6 mesi) o che non rilascia una qualifica (H4=1,2 e H1BBA=2,997 e H1BAA≠2,997)*

**Solo in caso di necessità leggere:** Se ha seguito contemporaneamente più attività formative consideri quella che ritiene più utile

**H6. ε.** Tra le attività formative che ha seguito (compreso il corso di formazione regionale e il corso di musica o danza) qual è la più recente?

*Se nelle 4 settimane ha partecipato ad altre attività formative ed ha dichiarato in precedenza di aver fatto un corso di formazione professionale regionale di durata inferiore alle 600 ore (6 mesi) o che non rilascia una qualifica ed un corso di musica e danza diverso dal Conservatorio o l'Accademia OPPURE se nelle 4 settimane non ha partecipato ad altre attività formative ed ha dichiarato in precedenza di aver fatto un corso di formazione professionale regionale di durata inferiore alle 600 ore (6 mesi) o che non rilascia una qualifica ed un corso di musica o danza diverso dal Conservatorio o l'Accademia [(H4=1,2 e H1BAA=2,997 e H1BBA=2,997) oppure (H4=3,997 e H1BAA=2,997 e H1BBA=2,997)]*

**Solo in caso di necessità leggere:** Se ha seguito contemporaneamente più attività formative consideri quella che ritiene più utile

Corso di formazione professionale

- Corso organizzato e/o riconosciuto dalla regione di durata inferiore alle 600 ore (o 6 mesi) oppure che non rilascia una qualifica professionale 1|\_|
- Corso organizzato dall'azienda o ente in cui lavora 2|\_|
- Altro corso di formazione professionale 3|\_|

Altro tipo di attività formativa

- Seminario, conferenza 4|\_|
- Lezioni private, corso individuale 5|\_|
- Università della Terza età o del Tempo Libero 6|\_|
- Altro tipo di corso (ad es. corso di inglese, di informatica, di musica, etc.) 7|\_|

**Se nelle 4 settimane non ha partecipato ad altre attività formative ed ha dichiarato in precedenza di aver fatto un corso di musica o danza diverso dal Conservatorio o l'Accademia ma non un corso di formazione professionale regionale di durata inferiore alle 600 ore (6 mesi) o che non rilascia una qualifica (H4=3,997 e H1BBA=2,997 e H1BAA≠2,997), non somministrare il quesito, porre H7='003' e passare a H8**

**H7.** Qual è l'argomento del corso/attività cui ha partecipato?

**(Vedere ALL. 4 BIS)**

- Argomento (*specificare*) \_\_\_\_\_|\_|\_|
- Non sa 997|\_|\_| (*solo in caso di proxy*)

**H8.** Lei ha seguito questo/a corso/attività prevalentemente:

**Leggere le risposte**

- Per motivi professionali/di ricerca del lavoro 1|\_|
- Per interesse personale 2|\_|
- Non sa 997|\_| (*solo in caso di proxy*)

**Se occupato o non è occupato e ha concluso il lavoro dopo le 4 settimane precedenti l'ultimo giorno della settimana di riferimento (C1≠blank oppure [E2≠997,blank e E4≠997,blank e ((ANNO INDAGINE – E2)\*12 + (MESE INDAGINE – E4)≤1)] oppure [E2=997 e E4≠997,blank e (SG.21 – E3)\*12 + (MESE INDAGINE – E4)≤1]), porre la domanda; altrimenti passare a H12A**

**H9.** Sempre nelle 4 settimane "DAL ... AL ..." Lei ha seguito questo/a corso/attività durante l'orario di lavoro?

- Sì, esclusivamente durante l'orario di lavoro 1|\_|
- Sì, principalmente durante l'orario di lavoro 2|\_|
- No, principalmente fuori dall'orario di lavoro 3|\_|
- No, esclusivamente fuori dall'orario di lavoro 4|\_|
- In quel periodo non aveva un lavoro 5|\_|
- Non sa 997|\_| (*solo in caso di proxy*)



**Se l'intervistato ha più di 40 anni (SG21>40) o è occupato (C1#blank), passare a H13**

**H12A.** Nelle 4 settimane dal ..... al .....Lei ha svolto uno stage o un tirocinio non retribuito?

- Sì, ancora in corso 1|\_|
- Sì, terminato 2|\_|
- No 3|\_| (passare a H13)
- Non sa 4|\_| (solo in caso di proxy, passare a H13)

**H12B.** Complessivamente, quanto dura questo stage o tirocinio?

- N mesi |\_|\_|\_|
- Meno di un mese |\_|\_|0|
- Non sa 997|\_|\_| (solo in caso di proxy)

## Corsi Regionali

**Se non ha titolo di studio o ha conseguito la licenza elementare (SG24=1,2) non porre il quesito e passare a Sezione I**

**H13.α1.** In passato Lei ha portato a termine un corso di formazione professionale riconosciuto dalla Regione e che ha rilasciato una qualifica professionale?

*Se nelle quattro settimane precedenti non ha frequentato un corso di formazione professionale regionale di durata uguale o superiore alle 600 ore (o 6 mesi) e che rilascia una qualifica o lo ha frequentato ma non lo ha ancora terminato e non ha conseguito un Attestato di qualifica professionale/Diploma professionale di tecnico (IFP) o un Certificato di specializzazione tecnica superiore (IFTS) o un Diploma di tecnico superiore (ITS) (H3B=2,997,blank e SG24#13,14,15)*

**H13.α2.** In passato Lei ha portato a termine un corso di formazione professionale riconosciuto dalla Regione e che ha rilasciato una qualifica professionale (esclusi i titoli rilasciati dai corsi IFP,IFTS,ITS)?

*Se nelle quattro settimane precedenti non ha frequentato un corso di formazione professionale regionale di durata uguale o superiore alle 600 ore (o 6 mesi) e che rilascia una qualifica o lo ha frequentato ma non lo ha ancora terminato e ha conseguito un Attestato di qualifica professionale/Diploma professionale di tecnico (IFP) o un Certificato di specializzazione tecnica superiore (IFTS) o un Diploma di tecnico superiore (ITS) (H3B=2,997,blank e SG24=13,14,15)*

**H13.β1.** In passato Lei ha portato a termine un altro corso di formazione professionale riconosciuto dalla Regione di livello uguale o superiore a quello di cui mi ha già parlato e che ha rilasciato una qualifica professionale?

*Se se nelle quattro settimane precedenti ha frequentato un corso di formazione professionale regionale di durata uguale o superiore alle 600 ore (o 6 mesi) e che rilascia una qualifica e lo ha anche terminato e non ha conseguito un Attestato di qualifica professionale/Diploma professionale di tecnico (IFP) o un Certificato di specializzazione tecnica superiore (IFTS) o un Diploma di tecnico superiore (ITS) (H3B=1 e SG24#13,14,15)*

**H13.β2.** In passato Lei ha portato a termine un altro corso di formazione professionale riconosciuto dalla Regione di livello uguale o superiore a quello di cui mi ha già parlato e che ha rilasciato una qualifica professionale (esclusi i titoli rilasciati dai corsi IFP,IFTS,ITS)?

*Se se nelle quattro settimane precedenti ha frequentato un corso di formazione professionale regionale di durata uguale o superiore alle 600 ore (o 6 mesi) e che rilascia una qualifica e lo ha anche terminato e ha conseguito un Attestato di qualifica professionale/Diploma professionale di tecnico (IFP) o un Certificato di specializzazione tecnica superiore (IFTS) o un Diploma di tecnico superiore (ITS) (H3B=1 e SG24=13,14,15)*

- Sì 1|\_|
- No 2|\_| (passare a Sezione I)
- Non sa 997|\_| (solo in caso di proxy; passare a Sezione I)

**H14.** Quanto durava questo corso?

- *Meno di 6 mesi (o di 600 ore)* 1|\_| (*passare a Sezione I*)
- *da 6 mesi (o 600 ore) a meno di 1 anno* 2|\_|
- *da 1 anno a meno di 2 anni* 3|\_|
- *da 2 anni a meno di 3 anni* 4|\_|
- *3 anni o più* 5|\_|
- *Non sa* 997|\_| (*solo in caso di proxy*)

**H15.** Per frequentare questo corso era necessario un titolo di studio particolare?

- *Sì, un diploma di laurea* 1|\_| (*utilizzare solo se SG24>5 e SG24≠13,14,15*)
- *Sì, un diploma di scuola superiore secondaria di II grado o una qualifica professionale (compresi gli IFP)* 2|\_| (*utilizzare solo se SG24>3*)
- *Sì, la licenza media* 3|\_|
- *No* 4|\_|
- *Non sa* 997|\_| (*solo in caso di proxy*)

**H16.** Qual era l'argomento del corso?

**(Vedere ALL. 4 BIS)**

- *Argomento (specificare)* \_\_\_\_\_|\_|\_|
- *Argomento (specificare)* \_\_\_\_\_|\_|\_|
- *Non sa* 997|\_|\_| (*solo in caso di proxy*)

**H17.** In che anno ha concluso questo corso?

- *Anno* |\_|\_|\_| (*passare a H19*)
- *Non sa* 997|\_|\_|

**H18.** Si ricorda l'età?

- *Età* |\_|\_|
- *Non sa* 997|\_|\_| (*solo in caso di proxy; passare a Sezione I*)

**Se ha 35 anni o più ( SG21>34), non somministrare il quesito e passare Sezione I**

**H19.** Si ricorda il mese in cui lo ha concluso?

- *Mese* |\_|\_|
- *Non sa* |9|9|7|

## SEZIONE I

### Condizione Autopercepita attuale e un Anno Prima e Residenza

*Per le persone di 15 anni o più*

#### Condizione autopercepita attuale

**I1.** In conclusione, nella settimana "DAL .....AL" come si considerava:

PER L'INTERVISTATORE: chiedere di indicare la condizione unica o prevalente (nel caso di più condizioni)

**Leggere le risposte**

- Occupato 1|\_| (*se in pensione da lavoro (F10=7 o E14=1 o E15=1) oppure ha più di 49 anni (SG21>49), passare a I1bis; altrimenti a I5*)
- Disoccupato alla ricerca di nuova occupazione 2|\_| (*se in pensione da lavoro (F10=7 o E14=1 o E15=1), oppure ha più di 49 anni e ha lavorato in passato ( SG21>49 e E1=1), passare a I1bis; altrimenti a I5*)
- In cerca di prima occupazione 3|\_| (*passare a I5*)
- Casalinga/o 4|\_| (*se in pensione da lavoro (F10=7 o E14=1 o E15=1), oppure ha più di 49 anni e ha lavorato in passato ( SG21>49 e E1=1), passare a I1bis; altrimenti a I5*)
- Studente 5|\_| (*passare a I5*)
- Ritirato dal lavoro 6|\_|
- Inabile al lavoro 7|\_| (*se in pensione da lavoro (F10=7 o E14=1 o E15=1), oppure ha più di 49 anni e ha lavorato in passato ( SG21>49 e E1=1), passare a I1bis; altrimenti a I5*)
- In altra condizione (**specificare**) \_\_\_\_\_ 9|\_| (*se in pensione da lavoro (F10=7 o E14=1 o E15=1), oppure ha più di 49 anni e ha lavorato in passato ( SG21>49 e E1=1), passare a I1bis; altrimenti a I5*)

**I1BIS. α.** Lei percepisce una pensione da lavoro (anzianità o vecchiaia)?

Se ritirato dal lavoro o in altra condizione (I1=6,9)

**I1BIS.β** Nonostante sia [occupato/disoccupato/casalinga/inabile al lavoro] Lei percepisce una pensione da lavoro (anzianità o vecchiaia)?

Se occupato, disoccupato, casalinga o inabile al lavoro ( I1=1,2,4,7)

- Sì 1|\_|
- No 2|\_| (*passare a I5*)
- Non sa 997|\_| (*solo in caso di proxy; passare a I5*)

**I2.** Quanti anni aveva quando ha iniziato a ricevere la pensione?

- Età |\_|\_|\_|
- Non sa 997|\_|\_| (*solo in caso di proxy*)

**I3.** Quanti anni di contributi sono stati versati per ottenere la pensione? Consideri anche eventuali periodi riscattati (ad esempio, università, servizio militare)

- Numero di anni                    |\_|\_|\_|
- Non sa                               |9|9|7|

### **Condizione autopercipita un anno prima**

**I5.** A “MESE INDAGINE” del “ANNO PRECEDENTE INDAGINE” Lei era:

PER L'INTERVISTATORE: chiedere di indicare la condizione unica o prevalente (nel caso di più condizioni)

#### **Leggere le risposte**

- Occupato                               1|\_|
- Disoccupato alla ricerca di nuova occupazione   2|\_| (passare a I12)
- In cerca di prima occupazione                   3|\_| (passare a I12)
- Casalinga/o                           4|\_| (passare a I12)
- Studente                               5|\_| (passare a I12)
- Ritirato dal lavoro                   6|\_| (passare a I12)
- Inabile al lavoro                   7|\_| (passare a I12)
- In altra condizione                   9|\_| (passare a I12)

**Se occupato (C1#blank) e ha iniziato il lavoro attuale da più di 12 mesi porre nella I6 la risposta fornita alla C1; se ha smesso di lavorare da meno di 12 mesi porre nella I6 la risposta fornita alla E6**

**I6.** Lei svolgeva:

#### **Leggere le risposte**

- Un lavoro alle dipendenze                   1|\_| (passare a I9)
- Un lavoro di:
- Collaborazione coordinata e continuativa (con o senza progetto)   2|\_| (passare a I10)
  - Prestazione d'opera occasionale               3|\_| (passare a I10)
- Un lavoro autonomo come:
- Imprenditore                           4|\_| (passare a I8)
  - Libero professionista                   5|\_| (passare a I8)
  - Lavoratore in proprio                   6|\_| (passare a I8)
  - Coadiuvante nell'azienda di un familiare   7|\_| (passare a I7.α)
  - Socio di cooperativa                   8|\_| (passare a I7.β)

**Se occupato (C1#blank) e ha iniziato il lavoro attuale da più di 12 mesi porre nella I7 la risposta fornita alla C1A; se ha smesso di lavorare da meno di 12 mesi porre nella I7 la risposta fornita alla E7**

**I7. α.** Lei era assunto/a con un contratto di lavoro alle dipendenze?

**I7. β.** Lei era assunto/a con un contratto di lavoro alle dipendenze o con un contratto di collaborazione coordinata e continuativa?

- Sì, Contratto di lavoro alle dipendenze                   1|\_| (passare a I9)
- Sì, Contratto di collaborazione coordinata e continuativa (con o senza progetto)   2|\_| (passare a I10)
- No                                       3|\_| (passare a I10)

**Se occupato (C1≠blank) e ha iniziato il lavoro attuale da più di 12 mesi porre nella I8 la risposta fornita alla C4; se ha smesso di lavorare da meno di 12 mesi porre nella I8 la risposta fornita alla E8**

**I8.** Lei aveva dei dipendenti? Se l'aiutavano dei familiari o altre persone senza essere pagati non li consideri

- Sì 1|\_| (passare a I10)
- No 2|\_| (passare a I10)

**Se occupato (C1≠blank) e ha iniziato il lavoro attuale da più di 12 mesi porre nella I9 la risposta fornita alla C20**

**I9.** Il suo lavoro era a termine (lavoro a tempo determinato), oppure non aveva una scadenza (lavoro a tempo indeterminato)?

- A termine (tempo determinato) 1|\_|
- A tempo indeterminato (senza una scadenza) 2|\_|
- Non sa 997|\_| (solo in caso di proxy)

**Se occupato (C1≠blank) e ha iniziato il lavoro attuale da più di 12 mesi porre nella I10 la risposta fornita alla C15; se ha smesso di lavorare da meno di 12 mesi porre nella I10 la risposta fornita alla E12**

**I10.α.** Cosa faceva l'Ente o l'Azienda presso la quale lavorava? (Indichi i principali beni o servizi prodotti)

Se lavoratore dipendente (I6=1 o I6=8 e I7=1)

**I10.β.** Quale era l'attività principale che svolgeva e quali erano i beni e servizi prodotti?

Se lavoratore autonomo (I6=2,3,4,5,6,7 o I6=7,8 e I7=2,3)

PER L'INTERVISTATORE: Informazioni indispensabili da raccogliere per una codifica corretta:

- 1) tipo di attività (produzione, coltivazione, vendita all'ingrosso, ecc.),
- 2) bene o servizio oggetto di tale attività (rubinetti, motocicli, pulizie, ecc.),
- 3) materiale con il quale è fatto il bene stesso (metallo, plastica, ecc.).

Esempio: fabbricazione di arredamenti in legno per abitazioni o esterni.

Se l'impresa/ente ha più sedi, raccogliere le informazioni relativamente alla sede presso cui l'intervistato lavora.

Se la sede di lavoro è diversa da quella dell'impresa di appartenenza, bisogna specificarlo (es. società di pulizie che ha l'appalto in ospedale).

**Se occupato (C1≠blank) e ha iniziato il lavoro attuale da più di 12 mesi porre nella I11 la risposta fornita alla C16; se ha smesso di lavorare da meno di 12 mesi porre nella I11 la risposta fornita alla E13**

**I11.** Codifica della attività economica

|\_|\_|\_|\_|\_|\_|\_|

### **Residenza un anno prima**

**I12.** A "MESE INDAGINE" del "ANNO INDAGINE-1" risiedeva a "COMUNE"?

- Sì 1|\_|
- No 2|\_| (passare a I14)

**I13.** E a "MESE INDAGINE" del "ANNO INDAGINE-2" risiedeva a "COMUNE"?

- Sì 1|\_| (passare a I16E)
- No 2|\_|

I14. Dove risiedeva:

[Leggere le risposte](#)

- In un altro Comune italiano 1|\_|
- All'estero 3|\_| (*passare a I16*)

I15A. In quale comune?

\_\_\_\_\_ |\_|\_|\_|\_|\_|\_| (*passare a I16E*)

I16. In quale Stato estero?

\_\_\_\_\_ |\_|\_|

### **Luogo di nascita dei genitori**

I16E. Suo padre è nato in Italia o all'estero?

- In Italia 1|\_|
- All'estero 2|\_| (*passare a I16F*)
- Non sa 997|\_| (*solo in caso di proxy; passare a I16G*)

I16FA. In quale provincia?

- \_\_\_\_\_ |\_|\_| (*passare a I16G*)
- Non sa |9|9|7| (*passare a I16G*)

I16F. In quale Stato estero?

- \_\_\_\_\_ |\_|\_|
- Non sa |9|9|7|

I16G. Sua madre è nata in Italia o all'estero?

- In Italia 1|\_|
- All'estero 2|\_| (*passare a I16H*)
- Non sa 997|\_| (*solo in caso di proxy; passare a I17*)

I16HA. In quale provincia?

- \_\_\_\_\_ |\_|\_| (*passare a I17*)
- Non sa |9|9|7| (*passare a I17*)

**I16H.** In quale Stato estero?

- \_\_\_\_\_ |  |  |  |
- *Non sa* |9|9|7|

**I17.** Data di fine dell'intervista individuale

- *Data* |  |  |  |  |  |  |  |  |

**I18.** Orario di fine dell'intervista individuale

- *Ora* |  |  | *Minuti* |  |  |

## SEZIONE L

### Notizie sulla Famiglia *Per l'ultimo componente intervistato*

*Da proporre dopo aver intervistato tutti i componenti della famiglia, cioè quando lo stato di ogni intervista individuale è "Completa" oppure "Completa manca codifica 9999"*

#### Leggere

Le chiederò ora alcune informazioni su eventuali altre persone che vivono abitualmente in questa casa non legate da vincoli di parentela o amicizia ai componenti della famiglia ad esempio domestici, badanti, studenti o lavoratori affittuari. Queste informazioni sono importanti per capire quante sono in Italia le persone che vivono presso una famiglia diversa dalla propria.

**L00.** Quante persone vivono in questa casa non legate da vincoli di parentela o amicizia ai componenti della famiglia?

- Numero di persone           |\_|\_|\_| (se L00=0 passare a L1)
- Non risponde               |9|9|8| (passare a L1)

**L0.** Quante sono quelle che vivono in questa casa da almeno 6 mesi o che hanno intenzione di rimanervi per almeno 6 mesi?

- Numero di persone           |\_|\_|\_|
- Non risponde               998 |\_|



ID	Nome della persona	Sesso  Codifiche vedi ALL.1	Cittadinanza  Codifiche vedi ALL.3	Età	Titolo di studio più alto conseguito  (solo se età ≥ 15) Codifiche vedi ALL.1	Condizione prevalente nella settimana di riferimento  (solo se età ≥ 15) Codifiche vedi ALL.1	In altra condizione (specificare)  (solo se LOG=9)	Da quanti mesi vive in questa casa  Codifiche vedi ALL.1	Per quale motivo vive in questa casa  Codifiche vedi ALL.1
ID	L0A	L0B	L0C/L0D	L0E	L0F	L0G	L0G_a	L0H	L0I
01									
02									
03									
04									
05									
06									
07									
08									
09									
10									

**Se è l'ultima intervista della famiglia (Wave di quartina=4), passare a L1**  
**Leggere**

**Se wave di quartina della famiglia è uguale a 1 o 3**

La vostra famiglia sarà nuovamente intervistata tra TRE MESI di persona o telefonicamente. Le chiederò alcune informazioni che ci permetteranno di chiudere l'intervista e di facilitare i prossimi contatti.

**Se wave di quartina della famiglia è uguale a 2**

La vostra famiglia sarà nuovamente intervistata tra NOVE MESI di persona o telefonicamente. Le chiederò alcune informazioni che ci permetteranno di chiudere l'intervista e di facilitare i prossimi contatti.

**L1.** A casa avete un telefono fisso?

- Sì 1|\_|
- No 2|\_| (passare a L3A)

**Se è l'ultima intervista della famiglia (Wave di quartina=4), non porre il quesito e passare a L3A**

**L2.** Potrebbe dirmi il numero di telefono?

**Solo in caso di necessità leggere:** Questa informazione ci occorre perché le famiglie con telefono saranno reintervistate telefonicamente.

- Fornisce il numero di telefono 1|\_|
- Non fornisce il numero di telefono 2|\_| (passare a L3A)





**L16.** La sua famiglia ha chiamato il numero verde?

- *Si, ha chiamato il numero verde* 1|\_|
- *Si, ma non è riuscita a contattarlo* 2|\_|
- *No, ma ha intenzione* 3|\_|
- *No, e non ha intenzione* 4|\_|
- *Non sa* 997|\_|

**Leggere**

L'intervista è conclusa.

La ringrazio per l'attenzione, la cortesia e la disponibilità prestata. Con l'occasione, La informo che l'Istat, nell'ambito della normale attività di controllo di qualità dell'indagine e di verifica dell'intervista, potrebbe nei prossimi giorni ricontattarLa per avere informazioni sull'andamento dell'intervista, attraverso o una visita di un proprio incaricato, o l'invio di una lettera, oppure con una telefonata. La prego quindi di informare anche i Suoi familiari. Vi ringrazio ancora per la vostra disponibilità. Arrivederci

**L17.** Data di fine dell'intervista familiare

- *Data* |\_|\_| |\_|\_| |\_|\_| |\_|\_|

**L18.** Orario di fine dell'intervista familiare

- *Ora* |\_|\_| *Minuti* |\_|\_|

**L19.** Durata dell'intervista familiare

- *Minuti* |\_|\_|\_|

**L20.** Codice intervistatore

- *Codice* |\_|\_|\_| |\_|\_|\_|

## SEZIONE M

### A CURA DELL'INTERVISTATORE *Per l'intervistatore chiusa l'intervista familiare*

**M1.** La disponibilità della famiglia verso l'intervista è stata?

- *Sempre scarsa* 1|\_|
- *Scarsa all'inizio, migliore in seguito* 2|\_|
- *Buona all'inizio, scarsa in seguito* 3|\_|
- *Sufficiente* 4|\_|
- *Buona* 5|\_|
- *Ottima* 6|\_|

**M2.** La famiglia si è mostrata disponibile ad un'ulteriore intervista nei prossimi mesi?

- *Per niente disponibile* 1|\_|
- *Poco disponibile* 2|\_|
- *Indifferente* 3|\_|
- *Abbastanza disponibile* 4|\_|
- *Molto disponibile* 5|\_|

**M4.** La famiglia ha avuto difficoltà a rispondere alle domande?

- *Molto* 1|\_|
- *Abbastanza* 2|\_|
- *Poco* 3|\_|
- *Per niente* 4|\_|

**M6.** Dove si è svolta l'intervista?

- *A casa della famiglia* 1|\_|
- *In un'altra casa di parenti o amici* 2|\_|
- *Nel luogo di lavoro* 3|\_|
- *In altro luogo (specificare)* \_\_\_\_\_ 996|\_|

**M8.** Note sull'intervista familiare

---

---

## SEZIONE N

### Codifiche in sospenso

*Per le persone di 15 anni o più per le quali non è stata effettuata almeno una codifica*

#### N1. Tabella riepilogativa delle codifiche da effettuare

(SG.9) N° Identificativo del componente	(SG.10) Nome del componente	(SG.21) Età del componente	Stato dell'intervista individuale	Attività lavorativa principale		Attività secondaria		Precedente attività lavorativa		Anno precedente
				Professione principale (C12)	Settore di attività (C16)	Professione secondaria (D7D)	Settore di attività (D9)	Professione precedente (E10)	Settore di attività (E13)	
1	_____	_____	_____	_____	_____	_____	_____	_____	_____	_____
2	_____	_____	_____	_____	_____	_____	_____	_____	_____	_____
3	_____	_____	_____	_____	_____	_____	_____	_____	_____	_____
4	_____	_____	_____	_____	_____	_____	_____	_____	_____	_____
5	_____	_____	_____	_____	_____	_____	_____	_____	_____	_____
6	_____	_____	_____	_____	_____	_____	_____	_____	_____	_____
7	_____	_____	_____	_____	_____	_____	_____	_____	_____	_____
8	_____	_____	_____	_____	_____	_____	_____	_____	_____	_____
9	_____	_____	_____	_____	_____	_____	_____	_____	_____	_____



Istituto Nazionale di Statistica

Servizio Istruzione Formazione e Lavoro

**RILEVAZIONE CONTINUA  
SULLE FORZE DI LAVORO**

***CODIFICHE E ALLEGATI***

1° trimestre 2015

**LEGENDA DELLA SCHEDA GENERALE****SG.9 – Identificativo**

Inserire prima la Persona di Riferimento (PR), a seguire l'eventuale coniuge o convivente e quindi tutti gli altri componenti a partire da quello più anziano fino al più giovane

**SG.11 - Sesso**

- Maschio ..... 1
- Femmina ..... 2

**SG.12 – Relazione di parentela**

- Persona di riferimento (PR)..... 1
- Coniuge di PR ..... 2
- Convivente di PR ..... 3
- Genitore (coniuge del genitore, convivente del genitore) di PR ..... 4
- Genitore (coniuge del genitore, convivente del genitore) del coniuge o del convivente di PR (Suocero/a)..... 5
- Figlio di PR dell'ultimo matrimonio (o convivenza) ..... 6
- Figlio di PR o del coniuge o del convivente di un precedente matrimonio o convivenza ..... 7
- Coniuge del figlio di PR (o del coniuge o convivente di PR) (Genero/Nuora) ..... 8
- Convivente del figlio di PR (o del coniuge o convivente di PR) ..... 9
- Nipote (=figlio del figlio) di PR (o del coniuge o convivente di PR) ..... 10
- Nipote (=figlio del fratello/sorella) di PR (o del coniuge o convivente di PR)..... 11
- Fratello/sorella di PR ..... 12
- Fratello/sorella del coniuge o convivente di PR (Cognato/a) ..... 13
- Coniuge del fratello/sorella di PR (o del coniuge o convivente di PR) (Cognato/a) ..... 14
- Convivente del fratello/sorella di PR (o del coniuge o convivente di PR) ..... 15
- Altro parente di PR (o del coniuge o convivente di PR) ..... 16
- Altra persona convivente non legata da vincoli di parentela..... 17

**SG.16A – Ha la cittadinanza italiana dalla nascita?**

- Sì ..... 1
- No ..... 2

**SG.18B – Anno in cui è venuto a vivere in Italia la prima volta**

- Non sa ..... 997

**SG.18D – Mese in cui è venuto a vivere in Italia la prima volta**

- Non sa ..... 997

**SG.18E – Da quel momento ha sempre vissuto in Italia?**

- Sì ..... 1
- No ..... 2



**SG.18F – Da che anno vive in Italia senza allontanarsi per un anno o più?**

- Non sa ..... 997

**SG.18G – Da che mese vive in Italia senza allontanarsi per un anno o più?**

- Non sa ..... 997

**SG.22 – Stato civile**

- Celibe/ nubile.....1
- Coniugato/a coabitante col coniuge .....2
- Coniugato/a non coabitante col coniuge / separato/a di fatto .....3
- Separato/a legalmente .....4
- Divorziato/a .....5
- Vedovo/a .....6

**SG.23A – Stato civile precedente l'ultimo matrimonio**

- Celibe/ nubile..... 1
- Divorziato/a ..... 5
- Vedovo/a ..... 6

**SG.23B – Motivo per cui non coabita col coniuge**

- È separato/a Non coabita col coniuge.....1
- Per motivi di lavoro.....2
- Per motivi di studio.....3
- Per motivi di salute.....4
- Per altri motivi.....5
- Non risponde.....998

**SG.24 – Titolo di studio più alto conseguito. Sono compresi i titoli rilasciati dall'istruzione tecnica superiore (IFP,IFTS,ITS)**

PER L'INTERVISTATORE: In caso di dichiarazione di un titolo di studio post-laurea (es. specializzazione o dottorato) o post-AFAM leggere: I titoli di studio post-laurea verranno rilevati successivamente, pertanto ora mi dica il titolo di studio che ha permesso di accedere agli studi post-laurea o post-AFAM

- Nessun titolo..... 1
- Licenza elementare / Attestato di valutazione finale..... 2
- Licenza media (dall'anno 2007 denominata "Diploma di Istruzione secondaria di I grado) o avviamento professionale(conseguito non oltre l'anno 1965)..... 3
- Diploma di qualifica professionale di scuola secondaria superiore (di II grado) di 2-3 anni che non permette l'iscrizione all'Università..... 4
- Attestato IFP di qualifica professionale triennale (operatore)/Diploma professionale IFP di tecnico (quarto anno) ( dal 2005)..... 13
- Diploma di maturità / Diploma di istruzione secondaria superiore (di II grado) di 4-5 anni che permette l'iscrizione all'Università ..... 5
- Certificato di specializzazione tecnica superiore (IFTS) (dal 2000)..... 14
- Diploma di tecnico superiore ITS (corsi biennali) (dal 2013)..... 15
- Diploma di Accademia (Belle Arti, Nazionale di arte drammatica, Nazionale di Danza), Istituto superiore Industrie Artistiche, Conservatorio di musica statale, Istituto Musicale Pareggiato..... 6
- Diploma universitario di due/tre anni, Scuola diretta a fini speciali, Scuola parauniversitaria..... 7
- Laurea di primo livello (triennale)..... 8
- Laurea specialistica/magistrale (biennale)..... 9
- Laurea di 4-6 anni: laurea del vecchio ordinamento o laurea specialistica a ciclo unico..... 10

**SG.24A – A quale diploma fa riferimento?**

- Diploma (vecchio ordinamento) ..... 1
- Diploma accademico di alta formazione artistica, musicale e coreutica di I livello ..... 2
- Diploma accademico di alta formazione artistica, musicale e coreutica di II livello ..... 3
- Non sa ..... 997

**SG.24B - Ha conseguito un titolo di studio post-laurea, post-diploma accademico AFAM o dottorato di ricerca?**

PER L'INTERVISTATORE: Per titolo di studio post-AFAM si intende un titolo di studio conseguito dopo il Diploma accademico di Alta Formazione Artistica, Musicale e Coreutica

PER L'INTERVISTATORE: In caso di più titoli conseguiti, indicare quello di livello più elevato

- Master universitario di I livello/ Diploma accademico di perfezionamento o Master di I livello/ Diploma accademico di specializzazione di I livello ..... 1|\_|
- Master universitario di II livello/Diploma accademico di perfezionamento o Master di II livello/Diploma accademico di specializzazione di II livello.....2|\_|
- Diploma di specializzazione universitaria ..... 3|\_|
- Dottorato di ricerca/Diploma accademico di formazione alla ricerca AFAM ..... 4|\_|
- Nessuno di questi..... 5|\_|

**SG.30, SG.31, SG.32 – Identificativo padre, madre, coniuge/partner/convivente**

Per ogni componente indicare, se presente nella famiglia, l'identificativo del padre, della madre e del coniuge/partner/convivente. Se non presenti, inserire il codice 16.

## LEGENDA DELLA SEZIONE L

### **L0B - Sesso**

- Maschio.....1
- Femmina.....2
- Non risponde.....998

### **L0E - Età**

- Non risponde.....998

### **L0F – Titolo di studio più alto conseguito**

- Nessun titolo.....1
- Licenza elementare.....2
- Licenza media.....3
- Diploma di scuola superiore.....4
- Laurea.....5
- Non sa.....997
- Non risponde.....998

### **L0G – Condizione prevalente nella settimana di riferimento**

- Occupato.....1
- Disoccupato alla ricerca di nuova occupazione.....2
- In cerca di prima occupazione.....3
- Casalinga/o.....4
- Studente.....5
- Ritirato dal lavoro.....6
- Inabile al lavoro.....7
- In altra condizione.....9
- Non sa.....997
- Non risponde.....998

### **L0I\_(j). Motivo per il quale vive in questa casa**

- Persona che assiste un anziano..... 1|\_|
- Persona che assiste un disabile..... 2|\_|
- Baby-sitter.....3|\_|
- Colf..... 4|\_|
- Altro lavoratore (autista, giardiniere, ecc.)..... 5|\_|
- È un affittuario..... 6|\_|
- È il proprietario della casa/datore di lavoro..... 7|\_|
- Altro motivo (specificare)..... 996|\_|
- Non sa..... 997|\_|
- Non risponde..... 998|\_|

**CODICI DELLE PROVINCE****ALLEGATO 2**

001	TORINO	054	PERUGIA
002	VERCELLI	055	TERNI
003	NOVARA	041	PESARO E URBINO
004	CUNEO	042	ANCONA
005	ASTI	043	MACERATA
006	ALESSANDRIA	044	ASCOLI PICENO
096	BIELLA	109	FERMO
103	VERBANO-CUSIO-OSSOLA	056	VITERBO
007	AOSTA	057	RIETI
012	VARESE	058	ROMA
013	COMO	059	LATINA
014	SONDRIO	060	FROSINONE
015	MILANO	066	L'AQUILA
016	BERGAMO	067	TERAMO
017	BRESCIA	068	PESCARA
018	PAVIA	069	CHIETI
019	CREMONA	070	CAMPOBASSO
020	MANTOVA	094	ISERNIA
097	LECCO	061	CASERTA
098	LODI	062	BENEVENTO
108	MONZA DELLA BRIANZA	063	NAPOLI
021	BOLZANO	064	AVELLINO
022	TRENTO	065	SALERNO
023	VERONA	071	FOGGIA
024	VICENZA	072	BARI
025	BELLUNO	073	TARANTO
026	TREVISO	074	BRINDISI
027	VENEZIA	075	LECCE
028	PADOVA	110	BARLETTA-ANDRIA-TRANI
029	ROVIGO	076	POTENZA
030	UDINE	077	MATERA
031	GORIZIA	078	COSENZA
032	TRIESTE	079	CATANZARO
093	PORDENONE	080	REGGIO DI CALABRIA
008	IMPERIA	101	CROTONE
009	SAVONA	102	VIBO VALENTIA
010	GENOVA	081	TRAPANI
011	LA SPEZIA	082	PALERMO
033	PIACENZA	083	MESSINA
034	PARMA	084	AGRIGENTO
035	REGGIO NELL'EMILIA	085	CALTANISSETTA
036	MODENA	086	ENNA
037	BOLOGNA	087	CATANIA
038	FERRARA	088	RAGUSA
039	RAVENNA	089	SIRACUSA
040	FORLI' - CESENA	090	SASSARI
099	RIMINI	091	NUORO
045	MASSA - CARRARA	092	CAGLIARI
046	LUCCA	095	ORISTANO
047	PISTOIA	104	OLBIA - TEMPIO
048	FIRENZE	105	OGLIASTRA
049	LIVORNO	106	MEDIO CAMPIDANO
050	PISA	107	CARBONIA - IGLESIAS
051	AREZZO	701	FIUME Province non italiane
052	SIENA	702	POLA Province non italiane
053	GROSSETO	703	ZARA Province non italiane
100	PRATO		

**CODICI DEGLI STATI PER LA CODIFICA DELLA CITTADINANZA**

<b>Europa UE (unione europea)</b>	425 Guinea	616 Suriname
203 Austria	426 Guinea Bissau	617 Trinidad e Tobago
206 Belgio	427 Guinea Equatoriale	618 Uruguay
209 Bulgaria	428 Kenia	619 Venezuela
257 Ceca, Repubblica	429 Lesotho	<b>Asia</b>
315 Cipro	430 Liberia	301 Afghanistan
212 Danimarca	431 Libia	302 Arabia Saudita
247 Estonia	432 Madagascar	358 Armenia
214 Finlandia	434 Malawi	359 Azerbaigian
215 Francia	435 Mali	304 Bahrein
216 Germania	436 Marocco	305 Bangladesh
220 Grecia	437 Mauritania	306 Bhutan
221 Irlanda	438 Mauritius	309 Brunei
248 Lettonia	440 Mozambico	310 Cambogia
249 Lituania	441 Namibia	314 Cinese, Repubblica Popolare
226 Lussemburgo	442 Niger	319 Corea, Repub. Popolare (Nord)
227 Malta	443 Nigeria	320 Corea, Repubblica (Sud)
232 Paesi Bassi	446 Ruanda	322 Emirati Arabi Uniti
233 Polonia	448 Sao Tomè e Principe	323 Filippine
234 Portogallo	450 Senegal	360 Georgia
219 Regno Unito	449 Seycelles	326 Giappone
235 Romania	451 Sierra Leone	327 Giordania
255 Slovacchia	453 Somalia	330 India
251 Slovenia	454 Sud Africa	331 Indonesia
239 Spagna	467 Sud Sudan, Repub. del	332 Iran, Repubblica Islamica del
240 Svezia	455 Sudan	333 Iraq
244 Ungheria	456 Swaziland	334 Israele
250 Croazia	457 Tanzania	356 Kazakistan
<b>Altri paesi europei</b>	458 Togo	361 Kirghizistan
201 Albania	460 Tunisia	335 Kuwait
202 Andorra	461 Uganda	336 Laos
256 Bielorussia	464 Zambia	337 Libano
252 Bosnia-Erzegovina	465 Zimbabwe ( <i>ex Rhodesia</i> )	340 Malaysia
223 Islanda	<b>America</b>	339 Maldive
272 Kosovo	503 Antigua e Barbuda	341 Mongolia
225 Liechtenstein	985 Antille Olandesi	307 Myanmar ( <i>ex Birmania</i> )
253 Macedonia, Repubblica di	602 Argentina	342 Nepal
254 Moldova	505 Bahama	343 Oman
229 Monaco	506 Barbados	344 Pakistan
270 Montenegro	507 Belize	345 Qatar
231 Norvegia	989 Bermuda	346 Singapore
245 Russa, Federazione	604 Bolivia	348 Siria
236 San Marino	605 Brasile	311 Sri Lanka ( <i>ex Ceylon</i> )
271 Serbia, Repubblica di	509 Canada	362 Tagikistan
246 Stato della Città del Vaticano	606 Cile	363 Taiwan ( <i>ex Formosa</i> )
241 Svizzera	608 Colombia	324 Territori dell'Autonomia Palestinese
351 Turchia	513 Costa Rica	349 Thailandia
243 Ucraina	514 Cuba	338 Timor orientale
<b>Africa</b>	515 Dominica	364 Turkmenistan
401 Algeria	516 Dominicana, Rep.	357 Uzbekistan
402 Angola	609 Ecuador	353 Vietnam
406 Benin ( <i>ex Dahomey</i> )	517 El Salvador	354 Yemen
408 Botswana	518 Giamaica	<b>Oceania</b>
409 Burkina Faso ( <i>ex Alto Volta</i> )	519 Grenada	701 Australia
410 Burundi	988 Groenlandia	703 Figi
411 Camerun	523 Guatemala	708 Kiribati
413 Capo Verde	612 Guyana	712 Marshall, Isole
414 Centrafricana, Rep.	524 Haiti	713 Micronesia, Stati Federati
415 Ciad	525 Honduras	715 Nauru
417 Comore	527 Messico	984 Nuova Caledonia
418 Congo, Repubblica del	529 Nicaragua	719 Nuova Zelanda
463 Congo, Rep.Dem. ( <i>ex Zaire</i> )	530 Panama	720 Palau
404 Costa d'Avorio	614 Paraguay	721 Papua Nuova Guinea
419 Egitto	615 Perù	983 Polinesia Francese
466 Eritrea	986 Porto Rico	725 Salomone, Isole
420 Etiopia	534 Saint Kitts e Nevis	727 Samoa
421 Gabon	532 Saint Lucia	730 Tonga
422 Gambia	987 Saint Pierre and Miquelon	731 Tuvalu
423 Ghana	533 Saint Vincent e Grenadine	732 Vanuatu
424 Gibuti	536 Stati Uniti d'America	999 <b>Apolide</b>

**CODICI DEI TITOLI DI STUDIO PER I QUESITI SG25 E H3**

Se SG24=4 codificare SG25 con i seguenti codici:

<b>Codice</b>	<b>Diploma di qualifica professionale di scuola superiore di 2-3 anni che non permette l'iscrizione all'Università</b>
1	Istituto professionale per l'agricoltura
2	Istituto professionale per l'industria e l'artigianato
3	Marinaro
4	Istituto professionale per i servizi commerciali, turistici e pubblicita'
5	Istituto professionale per i servizi alberghieri, ristorazione
6	Istituto professionale per i servizi sociali
7	Istituto professionale per programmatori
8	Altro Istituto professionale
9	Scuola magistrale - 3 anni, fino al 1998 (licenza di scuola magistrale)
10	Istituto d'arte - 3 anni (licenza di maestro d'arte)
997	Non sa

Se SG24=13 codificare SG25 con i seguenti codici :

Se H2=3 codificare H3 con i seguenti codici

<b>Codice</b>	<b>SG24=13 Attestato di qualifica professionale/Diploma professionale di tecnico (Percorsi triennali/quadriennali di istruzione e formazione (IFP))</b>  <b>Se H2=3 Percorsi triennali/quadriennali di istruzione e formazione professionale (IFP) Corso di scuola secondaria di secondo grado di 3 anni che non permette l'iscrizione all'Università</b>
1	Operatore dell'abbigliamento
2	Operatore delle calzature
3	Operatore delle produzioni chimiche
4	Operatore edile
5	Operatore elettrico
6	Operatore elettronico
7	Operatore grafico Stampa e allestimento
8	Operatore grafico Multimedia
9	Operatore di impianti termoidraulici
10	Operatore delle lavorazioni artistiche
11	Operatore del legno
12	Operatore delle imbarcazioni da diporto
13	Operatore del benessere Estetica
14	Operatore alla riparazione dei veicoli a motore
15	Operatore meccanico / elettrico / elettronico / di impianti termoidraulici
16	Operatore della ristorazione Preparazione pasti
17	Operatore della ristorazione Servizi di sala e bar
18	Operatore ai servizi di promozione e accoglienza Strutture ricettive
19	Operatore ai servizi di promozione e accoglienza Servizi del turismo
20	Operatore amministrativo - segretariale
21	Operatore ai servizi di vendita
22	Operatore dei sistemi e dei servizi logistici
23	Operatore della trasformazione agroalimentare
24	Operatore agricolo Allevamento animali domestici
25	Operatore agricolo Coltivazione
26	Tecnico edile
27	Tecnico elettrico
28	Tecnico elettronico
29	Tecnico grafico
30	Tecnico delle lavorazioni artistiche
31	Tecnico del legno
32	Tecnico riparatore di veicoli a motore

33	Tecnico per la conduzione e la manutenzione di impianti automatizzati
34	Tecnico per l'automazione industriale
35	Tecnico dei trattamenti estetici
36	Tecnico dei servizi di sala e bar
37	Tecnico dei servizi di impresa
38	Tecnico commerciale e delle vendite
39	Tecnico agricolo
40	Tecnico dei servizi di animazione turistico-sportiva e del tempo libero
41	Tecnico dell'abbigliamento
42	Tecnico dell'acconciatura
43	Tecnico di cucina
44	Tecnico di impianti termici
45	Tecnico dei servizi di promozione e accoglienza
46	Tecnico della trasformazione agroalimentare
997	Non sa

Se SG24=5 codificare SG25 con i seguenti codici:

<b>Codice</b>	<b>Diploma di maturità/Diploma di istruzione secondaria superiore di 4-5 anni che permette l'iscrizione all'Università</b>
	<b>Istituti Professionali/Istituto d'arte</b>
1	Istituto professionale per l' agricoltura
2	Istituto professionale per l' industria e l' artigianato
3	Istituto professionale Marinaro
4	Istituto professionale per i servizi commerciali, turistici e pubblicità
5	Istituto professionale per i servizi alberghieri, ristorazione
6	Istituto professionale per i servizi sociali
7	Istituto professionale per programmatori
8	Altro Istituto professionale (diploma di istituto professionale)
29	Istituto d'arte - 4 anni (diploma d'arte applicata)
30	Istituto d'arte - 5 anni (diploma d'arte applicata)
33	Istituto professionale per il settore industria e artigianato ad indirizzo Produzioni industriali e artigianali (NUOVO DIPLOMA)
34	Istituto professionale per il settore industria e artigianato ad indirizzo Manutenzione e assistenza tecnica (NUOVO DIPLOMA)
35	Istituto professionale per il settore Servizi per l'agricoltura e lo sviluppo rurale (NUOVO DIPLOMA)
36	Istituto professionale per il settore Servizi socio-sanitari (NUOVO DIPLOMA)
37	Istituto professionale per il settore Servizi per l'enogastronomia e l'ospitalità alberghiera (NUOVO DIPLOMA)
38	Istituto professionale per il settore Servizi commerciali (NUOVO DIPLOMA)
997	Non sa
	<b>Istituti Tecnici</b>
9	Istituto tecnico agrario
10	Istituto tecnico industriale
11	Istituto tecnico nautico
12	Istituto tecnico aeronautico
13	Istituto tecnico commerciale (ragioneria)
14	Istituto tecnico per geometri
15	Istituto tecnico per il turismo
16	Istituto tecnico per periti d'azienda
17	Istituto tecnico femminile e per attività sociali
18	Istituto tecnico per l'informatica
19	Altro Istituto tecnico (diploma di istituto tecnico)

39	Istituto tecnico per il settore tecnologico ad indirizzo Meccanica, mecatronica ed energia (NUOVO DIPLOMA)
40	Istituto tecnico per il settore tecnologico ad indirizzo Trasporti e logistica (NUOVO DIPLOMA)
41	Istituto tecnico per il settore tecnologico ad indirizzo Elettronica ed elettrotecnica (NUOVO DIPLOMA)
42	Istituto tecnico per il settore tecnologico ad indirizzo Informatica e telecomunicazioni (NUOVO DIPLOMA)
43	Istituto tecnico per il settore tecnologico ad indirizzo Grafica e comunicazione (NUOVO DIPLOMA)
44	Istituto tecnico per il settore tecnologico ad indirizzo Chimica, materiali e biotecnologie (NUOVO DIPLOMA)
45	Istituto tecnico per il settore tecnologico ad indirizzo Sistema moda (NUOVO DIPLOMA)
46	Istituto tecnico per il settore tecnologico ad indirizzo Agraria, agroalimentare e agroindustria (NUOVO DIPLOMA)
47	Istituto tecnico per il settore tecnologico ad indirizzo Costruzioni, ambiente e territorio (NUOVO DIPLOMA)
48	Istituto tecnico per il settore economico ad indirizzo Amministrazione finanziaria e marketing (NUOVO DIPLOMA)
49	Istituto tecnico per il settore economico ad indirizzo Turismo (NUOVO DIPLOMA)
997	Non sa
	<b>Licei / Istituto magistrale</b>
20	Liceo classico
21	Liceo scientifico
22	Liceo scientifico-tecnologico
23	Liceo linguistico
24	Liceo artistico - 4 anni
25	Liceo artistico - 5 anni
26	Liceo socio-psico-pedagogico
27	Altro Liceo (diploma di liceo)
28	Istituto magistrale - dal 1999 (diploma di istituto magistrale)
50	Liceo delle scienze umane (NUOVO CORSO)
51	Liceo musicale e coreutico (NUOVO CORSO)
997	Non sa

Se H2=4 codificare H3 con i seguenti codici :

<b>Codice</b>	<b>Diploma di maturità / Diploma di istruzione secondaria superiore di 4-5 anni che permette l'iscrizione all'Università</b>
	<b>Istituti professionali</b>
8	Altro Istituto professionale (diploma di istituto professionale)
33	Istituto professionale per il settore industria e artigianato ad indirizzo Produzioni industriali e artigianali
34	Istituto professionale per il settore industria e artigianato ad indirizzo Manutenzione e assistenza tecnica
35	Istituto professionale per il settore Servizi per l'agricoltura e lo sviluppo rurale
36	Istituto professionale per il settore Servizi socio-sanitari
37	Istituto professionale per il settore Servizi per l'enogastronomia e l'ospitalità alberghiera
38	Istituto professionale per il settore Servizi commerciali
997	Non sa
	<b>Istituti tecnici</b>
19	Altro Istituto tecnico (diploma di istituto tecnico)
39	Istituto tecnico per il settore tecnologico ad indirizzo Meccanica, mecatronica ed energia
40	Istituto tecnico per il settore tecnologico ad indirizzo Trasporti e logistica
41	Istituto tecnico per il settore tecnologico ad indirizzo Elettronica ed elettrotecnica
42	Istituto tecnico per il settore tecnologico ad indirizzo Informatica e telecomunicazioni



43	Istituto tecnico per il settore tecnologico ad indirizzo Grafica e comunicazione
44	Istituto tecnico per il settore tecnologico ad indirizzo Chimica, materiali e biotecnologie
45	Istituto tecnico per il settore tecnologico ad indirizzo Sistema moda
46	Istituto tecnico per il settore tecnologico ad indirizzo Agraria, agroalimentare e agroindustria
47	Istituto tecnico per il settore tecnologico ad indirizzo Costruzioni, ambiente e territorio
48	Istituto tecnico per il settore economico ad indirizzo Amministrazione finanziaria e marketing
49	Istituto tecnico per il settore economico ad indirizzo Turismo
997	Non sa
	<b>Licei</b>
20	Liceo classico
21	Liceo scientifico ( vari indirizzi incluso l'indirizzo sportivo)
23	Liceo linguistico
25	Liceo artistico
27	Altro Liceo (diploma di liceo)
50	Liceo delle scienze umane
51	Liceo musicale e coreutico
997	Non sa

Se SG24=6 e SG24B=5,blank codificare SG25 con i seguenti codici:

Se H2=5 codificare H3 con i seguenti codici

<b>Codice</b>	<b>Diplomi</b>
1	Accademia di belle arti
2	Istituto superiore di industrie artistiche
3	Accademia di arte drammatica
4	Conservatorio musicale
5	Istituto di musica pareggiato
6	Accademia di danza
997	Non sa

Se SG24=7,8,9,10 oppure SG24=6 e SG24B=1,2,3,4 codificare SG25 con i seguenti codici:

Se H2=6,7,8,9,10,11 codificare H3 con i seguenti codici:

<b>Codice</b>	<b>Lauree</b>
1	Educazione, insegnamento, pedagogia e formazione
2	Arte, musica e arti espressive
3	Scienze umanistiche (lettere, storia, filosofia, archeologia, religione)
4	Lingue straniere
5	Scienze sociali (sociologia, scienze politiche, educazione civica), giornalismo, comunicazione
6	Psicologia
7	Archivistica e gestione di biblioteche
8	Scienze economiche (economia, commercio, marketing, finanza, assicurazioni, amministrazione)
9	Giurisprudenza
10	Scienze biologiche e ambientali
11	Biotecnologie farmaceutiche, farmacologia, chimica farmaceutica
12	Fisica, astronomia, altre scienze fisiche
13	Chimica
14	Geologia
15	Scienze matematiche
16	Scienze statistiche
17	Informatica, programmazione, gestione di sistemi informativi
18	Uso del computer (utilizzo di software)
19	Ingegneria (meccanica, civile, chimica, ecc.)
20	Trasformazione di materiali, manifattura
21	Architettura, urbanistica
22	Agricoltura (orticoltura, allevamento, pesca e risorse forestali), veterinaria

23	Salute: medicina, odontoiatria, infermieristica e assistenza dei malati, servizi medici (analisi di laboratorio, terapie, riabilitazione), servizi di assistenza
24	Farmacia
25	Servizi sociali
26	Servizi per il tempo libero (alberghi, ristorazione, viaggi)
27	Sport, educazione fisica, attività motorie
28	Servizi alla persona o alla famiglia (bellezza, servizi domestici)
29	Trasporti
30	Servizi ambientali
31	Servizi di sicurezza
997	Non sa

**CODICI DEI CORSI/ATTIVITA' PER I QUESITI H7 E H16**  
**CODICI DEI CORSI/ATTIVITA' DA UTILIZZARE ANCHE NEI SEGUENTI CASI:**

**Se SG24=14,15 codificare SG25 con i seguenti codici :**

**Se H2=12,13 codificare H3 con i seguenti codici:**

**Se H1BAA=1 codificare H3 con i seguenti codici:**

Codice	Argomento Corsi/attività	Esempi per corsi di formazione professionale o altre attività formative
1	Istruzione di base di carattere generale (lettura, scrittura e aritmetica di base, abilità personali)	Istruzione di base di carattere generale (lettura, scrittura e aritmetica di base, abilità personali) Alfabetizzazione Competenza matematica Istruzione di base, corsi di recupero per adulti Corsi di memoria Corsi di italiano per stranieri Abilità comunicative Competenze sociali Fiducia in se stessi Gestione del tempo Parlare in pubblico Ricerca di lavoro Spirito di cooperazione Sviluppo delle abilità intellettive Sviluppo delle capacità comportamentali Tecniche di argomentazione e di presentazione
2	Educazione, insegnamento, pedagogia e formazione	Educazione, insegnamento, pedagogia e formazione Corso di intercultura (accoglienza/integrazione degli stranieri: es. nelle scuole) Tecnici per l'insegnamento Assistenti didattici Assistenti dell'infanzia, maestre d'asilo Formazione dei formatori Formazione dei formatori aziendali Formazione per Insegnanti di sostegno (insegnanti per persone con bisogni educativi speciali) Formazione dei docenti di materie specialistiche Didattica Scienze dell'educazione Scienze pedagogiche (educazione) Valutazione e misurazione dei livelli di apprendimento Valutazione e ricerca nel campo dell'educazione, Formazione dei docenti della scuola pre-primaria/dell'infanzia Insegnamento nella scuola primaria, elementare, scuola secondaria, scuola media, scuola superiore, Formazione degli istruttori di scuola guida Formazione insegnanti di musica/arte/canto
3	arte, musica e arti espressive	Arte, musica e arti espressive Filosofia dell'arte Pittura artistica, pittori, disegno Scultura Stampa d'arte Storia dell'arte Tecniche d'incisione Teoria dell'arte Arte circense Arte drammatica Composizione (musica) Coreografia Danza (classica, moderna, hip hop, tango, salsa, ballo, ecc) Direzione d'orchestra/coro Musica (chitarra, pianoforte, violino, batteria, coro, canto, ecc.) Recitazione e regia Teatro (sceneggiatore, regista, attore, costumista, ecc) Composizione tipografica Composizione tipografica digitale Formazione per operatori cinematografici Cinema (sceneggiatore, regista, attore, costumista, ecc) Fotografia Fototipografia, tipografi, stampatori Grafica Illustrazione Ingegneria acustica Produzione cinematografica tecnici cinema Produzione radiofonica e televisiva tecnici radio, tecnici tv Progettazione editoriale Registrazione musicale Rilegatura Riproduzione grafica Stampa tipografica Tecniche della comunicazione di massa.

		<p>Allestimento di vetrine  Architettura d'interni  Decorazione d'interni  Design di prodotti industriali  Formazione per costumisti  Formazione per stilisti di moda  Scenografia  Allestimento floreale  Artigianato (orafi, ceramisti, incisori, restauratori, ecc)  Artigianato, arti popolari e artigianato artistico  Ceramica artigianale  Fabbricazione artigianale di strumenti musicali  Gioielleria  Lavorazione artigianale e/o artistica (della pietra, dell'argento, del legno, del vetro, dell'oro, del bronzo, del rame, ecc)  Lavorazione artigianale e scultura del legno  Oggettistica decorativa in metallo  Oreficeria  Ricamo (artigianale)  Riparazione e accordatura di strumenti musicali  Tessitura (artigianale)</p>
4	scienze umanistiche (lettere, storia, filosofia, archeologia, religione)	<p>Materie umanistiche  Letteratura classica  Lettere moderne  Storia comparata delle religioni  Religione, Storia della religione  Studi biblici  Studi missionari e missiologia  Teologia  Madrelingua, Lingua di origine, lingua nativa  Correzione di bozze  Linguaggio dei segni  Scrittura creativa  Archeologia  Storia  Storia della letteratura  Etica  Filosofia  Logica  Storia della scienza e delle idee</p>
5	lingue straniere	<p>Lingue e culture straniere  Interpretariato, interpreti  Lingue morte  Lingue straniere  Seconda lingua  Traduzione, traduttori</p>
6	scienze sociali (sociologia, scienze politiche, educazione civica), giornalismo, comunicazione	<p>Educazione civica  Antropologia, etnologia  Geografia sociale  Sociologia  Demografia e studi delle popolazioni  Scienze Politiche  Pace e risoluzione dei conflitti  Giornalismo, Giornalismo radiotelevisivo, giornalisti, addetti stampa, comunicazione  Informazione (redazione e contenuto)  Mass media (redazione e contenuto)  Reportage  Scienze dell'informazione (comunicazione)  Economia  Storia economica  Economia politica</p>
7	psicologia	<p>Psicoanalisi  Psicoterapia  Psicologia (comportamentale, dell'età evolutiva, ecc.)</p>
8	archivistica e gestione di biblioteche	<p>Archivisti  Bibliotecari  Biblioteconomia  Documentazione  Documentazione museale  Scienze dell'informazione (documentaria)</p>
9	scienze economiche (economia aziendale, commercio, marketing, finanza, assicurazioni, amministrazione)	<p>Scienze economiche  Gestione e/o amministrazione aziendale  Economia aziendale  Economia  Storia economica  Affari e relativa amministrazione (programmi generali)  Acquisti  Commercio al dettaglio addetti alla vendita, addetto al franchising  Commercio all'ingrosso  Corrispondenti o intermediari commerciali  Compravendita immobiliare agenti immobiliari  Gestione del magazzino  Servizi ai consumatori  Stoccaggio</p>

		<p>Tecniche di dimostrazione  Vendita al pubblico incanto/all'asta  Venditori  Agenti di commercio  Marketing  Merchandising  Pubbliche relazioni  Pubblicità  Ricerche di mercato.  Analisi degli investimenti  Assicurazione previdenziale  Assicurazioni  Credito e finanza  Formazione per cassieri di banca  Agenti di cambio, promotori finanziari  Intermediazione in titoli  Investimenti e valori mobiliari  Previdenza sociale  Teoria della finanza  Contabilità e fisco, contabili  Contabilità fiscale e tributaria  Revisione dei conti e auditing  Tenuta dei libri contabili  Amministrazione  Amministratori di condominio  Amministrazione del personale  Auto imprenditorialità, imprenditori  Direzione d'ufficio  Gestione del personale  Gestione della formazione professionale  Gestione delle istituzioni educative  Logistica (amministrazione)  Scienze gestionali  Selezione del personale  Teoria dell'organizzazione e del comportamento  Accoglienza (segreteria)  Dattilografia, dattilografi  Formazione per centralinisti telefonici  Formazione per operatori di macchine da ufficio  Inserimento dati  Lavoro impiegatizio  Scrittura alla tastiera (computer)  Segreteria legale  Segreteria medica  Segreteria plurilingue  Segreteria contabile  Servizi amministrativi, segretari di amministrazione  Servizi di segreteria  Stenografia, stenografi  Assicurazione della qualità  Assistenza ai clienti  Conoscenza aziendale  Formazione in campo sindacale  Inserimento aziendale  Organizzazione sul posto di lavoro  Sviluppo professionale</p>
10	giurisprudenza	<p>Giurisprudenza  Diritto, legge, normativa  Diritto (commerciale, del lavoro, amministrativo, civile, penale, tributario, ecc.)  Procedura legale  Pratica (legale, notarile)  Scienze criminali  Storia del diritto  Notaio/Assistente notarile</p>
11	scienze biologiche e ambientali	<p>Scienze della vita  Biologia  Botanica  Entomologia  Genetica  Limnologia  Oceanografia  Ornitologia  Parassitologia  Zoologia  Scienze ambientali  Ecologia (scienze ambientali)</p>
12	biotecnologie farmaceutiche, farmacologia, chimica farmaceutica	<p>Farmacologia  Biologia molecolare  Virologia  Tecniche per la produzione di medicinali  Tossicologia  Biochimica</p>
13	fisica, astronomia, altre	<p>Astronomia  Fisica</p>

	scienze fisiche	Scienze spaziali Ottica
14	chimica	Chimica Chimica organica Chimica inorganica
15	geologia	Geografia (naturale) Geologia Meteorologia Scienze della terra Sismologia
16	scienze matematiche	Analisi (numerica) Geometria Matematica
17	scienze statistiche	Scienze attuariali Statistica, statistica applicata Teoria delle probabilità
18	informatica, programmazione, gestione di sistemi informativi	Analisi di sistemi informatici Elaborazione elettronica dei dati Formazione degli amministratori di rete Linguaggi di programmazione (Visual Basic, C++ etc.) Progettazione di Sistemi informatici, progettisti software Progettisti di banche dati Progettisti di rete Programmazione informatica Programmatori Tecnici di sistemi cad-cam Tecnici di computer grafica Sistemi operativi Informatica Scienze dell'informazione (informatica)
19	uso del computer (utilizzo di software)	Computer per attività di ufficio ( <i>ad esempio: Word, Excel, MS Office</i> ) Software di calcolo (fogli elettronici) Software di <i>desktop publishing</i> Software di elaborazione dati Uso delle applicazioni informatiche Uso del computer (utilizzo di software) Uso di Internet
20	ingegneria (meccanica, chimica, ecc.)	Manutenzione e controllo di qualità Controllo dei prodotti Tecnologia dei materiali Meccanica e lavorazione dei metalli Fabbricazione di armi da fuoco Fabbricazione di utensili e stampi Fabbricazione e riparazione di serrature e casseforti Fusione dei metalli e costruzione di stampi Idraulica Ingegneria meccanica Ingegneria metallurgica Lavorazione della lamiera Meccanica di precisione Mestieri nel settore della meccanica Montaggio, tornitura e lavorazione a macchina dei metalli Saldatura Siderurgia Climatizzazione Distribuzione del gas Energia (elettrica, nucleare, idraulica, termica, solare, eolica, ecc.) Formazione nel settore dell'energia Formazione nel settore della refrigerazione Ingegneria climatica Ingegneria elettrica Installazione e manutenzione di linee elettriche Installazioni elettriche Mestieri nel settore dell'elettricità Mestieri nel settore della termoidraulica Produzione di energia (elettrica, nucleare, idraulica, termica, solare, eolica, ecc.) Riparazione di apparecchi elettrici Automazione Elettronica delle telecomunicazioni Ingegneria del controllo Ingegneria elettronica Ingegneria informatica Installazione di apparecchiature di comunicazione Manutenzione di apparecchiature di comunicazione Manutenzione di apparecchiature elettroniche Riparazione di apparecchi televisivi e radiofonici Riparazione di computer Robotica Sistemi di comunicazione Tecnologie delle telecomunicazioni Tecnologie di elaborazione dati Tecnologie di rete Tecnologie digitali

		<p>         Biotecnologie          Conduzione di impianti e macchinari di trasformazione          Ingegneria chimica          Ingegneria chimica dei processi          Processi petroliferi, gas e petrolchimici          Tecniche di chimica dei processi          Tecniche di laboratorio (chimico)          Tecnologie biochimiche.          Costruzione di veicoli a motore (navi , aerei, ecc.)          Cantieristica navale          Carrozzeria          Elettrotecnica automobilistica          Formazione per battilastra          Industria automobilistica          Ingegneria automobilistica          Ingegneria motociclistica          Manutenzione di aeromobili          Progettazione di aeromobili          Riparazione di autoveicoli          Verniciatura/verniciatura a spruzzo          Estrazione di carbone, di gas e petrolio          Estrazione di materie grezze          Ingegneria geotecnica          Ingegneria mineraria       </p>
21	trasformazione di materiali, manifattura	<p>         Trasformazione di materiali, manifattura          Conservazione degli alimenti          Fabbricazione della birra          Lavorazione del tabacco          Lavorazione delle carni          Lavorazione di prodotti alimentari da forno          Macellazione          Pasticceria          Produzione del vino          Produzione di dolci          Produzione lattiero-casearia          Scienza e tecnologie alimentari          Trasformazione degli alimenti e delle bevande          Tessili, abbigliamento, calzature, cuoio e pelle          Confezione di calzature, scarpe          Confezione di pellicce          Filatura          Formazione ai mestieri nel settore dell'abbigliamento          Formazione ai mestieri nel settore tessile          Formazione per tappezzeri          Lavorazione del cuoio e delle pelli          Pellicciai          Preparazione e filatura della lana          Produzione di capi di abbigliamento          Produzione di cuoio e pellami          Sartoria per signora, per uomo, sarti          Selleria, conciatori industriali          Tessitura industriale          Lavorazione industriale di materiali (legno, carta, plastica, vetro, metallo, gomma, ecc.)          Produzione industriale di materiali (carta, plastica, vetro, metallo, gomma, ecc.)          Ceramica industriale          Costruzione di imbarcazioni (non a motore)          Ebanisteria          Fabbricazione di mobili          Falegnameria (non edile)          Lavorazione della gomma          Lavorazione e curvatura del legno          Lavorazione industriale del vetro          Mestieri nel settore della lavorazione del legno          Produzione della plastica          Produzione e lavorazione della carta          Produzione industriale di diamanti          Tecnologie del legno da costruzione       </p>
22	architettura, urbanistica	<p>         Architettura          Architettura paesaggistica          Cartografia/agrimensura          Pianificazione urbana          Pianificazione urbana e regionale          Piano regolatore          Progettazione delle strutture architettoniche          Progettazione e pianificazione urbana          Progettazione edilizia          Rilievo          Sviluppo locale          Urbanistica          addetti alle costruzioni (muratori, carpentieri, idraulici, pavimentatori, ecc.)          Carpenteria e falegnameria edile          Costruzione di ponti          Costruzione di strade          Edilizia       </p>

		<p>Impianti idraulici  Ingegneria civile  Ingegneria edile  Ingegneria portuale  Muratura  Muratura in mattoni  Opere in ferro (edilizia)  Pavimentazione  Pavimenti e rivestimenti  Pittura e rivestimento murali  Posa di rivestimenti e piastrelle  Stuccatura (edilizia)  Tecnica della distribuzione idrica e delle reti fognarie  Tecnologia e ingegneria idraulica  Tecnologie edili  Ventilazione (edifici)</p>
23	<p>agricoltura (orticoltura, allevamento, pesca e risorse forestali), veterinaria</p>	<p>Produzione agricola e animale  Agronomia e scienze delle produzioni vegetali  Allevamento, allevatori  Allevamento di animali (avicolo, equini, ovini, suini, bovini, cani, ecc.)  Coltivazione (cereali, ortaggi, segale, frumento, vite, ulivo, ecc.)  Coltivatori  Agricoltura, agricoltori  Colture  Raccoglitori di funghi  Economia agraria  Frutticoltura  Gestione di aziende agricole  Pedologia  Pratica agricola  Scienze agrarie  Vinificazione  Coltivazione tappeto erboso  Floricoltura  Gestione di vivai  Giardinaggio, giardinieri  Giardinaggio paesaggistico  <i>Greenkeeping</i> (manutenzione dei campi da golf)  Orticoltura.  Caccia e cattura di animali  Silvicoltura  Tecniche della produzione forestale  Tutela forestale.  Acquicoltura  Allevamento di crostacei  Pesca, pescatori  Pescicoltura  Scienza e tecnologie della pesca  Veterinaria, Cure veterinarie  Formazione per assistenti veterinari  Medicina veterinaria  Riproduzione animale (scienza)  Scienze veterinarie</p>
24	<p>salute: medicina, odontoiatria, infermieristica e assistenza dei malati, servizi medici (analisi di laboratorio, terapie, riabilitazione), servizi di assistenza</p>	<p>Salute  Assistenza dei malati  Servizi medici (analisi di laboratorio bio-medico, terapie, riabilitazione, ecc.)  Rischi per la salute  Programmi socio-sanitari .  Formazione per medici generici e specialisti  Medicina  Scienza medica  Tirocinio medico-  Infermieristica  Assistenza sanitaria (agli anziani, ai disabili, ai neonati, ecc.)  Formazione per assistenti sanitari (infermieri, assistenti dentisti, personale paramedico, ecc.)  Infermieri ausiliari  Operatori sanitari  Ostetriche e levatrici  Infermieristica psichiatrica  Infermieri professionali, capo-sala, infermieri specializzati, assistenti sanitari in ospedale o studi medici o dentistici, a domicilio, tecnici sanitari e paramedici (<i>optometristi, odontotecnici, fisioterapisti, ostetrici</i>)  Chirurgia dentistica  Igiene dentale  Infermieristica in campo dentistico  Odontologia  Ortodonzia  Scienza dentistica  Tecniche di laboratorio odontotecnico  Servizi medici  Audioprotesi  Ergoterapia  Fabbricazione di lenti oculistiche</p>



		<p>Patologie del linguaggio e logopedia          Protesi ortopediche          Radioterapia          Servizi di autoambulanza          Tecniche di laboratorio biomedico          Tecniche di radiografia          Fisioterapia          Massaggi medici          Nutrizione e dietetica          Fisioterapista          Osteopata          Logopedista          Ottico          Oculista          Pronto soccorso</p>
25	farmacia	<p>Farmacia          Preparazione / vendita (erogazione) di medicinali</p>
26	servizi sociali	<p>Custodia e cura dei bambini          Formazione per animatori d'infanzia          Formazione per operatori dei servizi per i giovani          Servizi per l'infanzia e i giovani          Assistenti sociali (per minori, anziani, handicappati, detenuti, etc.)          Assistenza sociale, consulenza e orientamento          Assistenza per alcolisti, tabagisti e tossicodipendenti          Consulenza familiare e matrimoniale          Counselling          Assistenti per emergenze sociali (supporto alle crisi, ecc.)          Studio del Mobbing/Maltrattamenti, ecc.          Orientamento professionale          Politiche sociali          Servizi sociali          Teoria sociale applicata</p>
27	servizi per il tempo libero (alberghi, ristorazione, viaggi)	<p>Hostess, guide e accompagnatori turistici          Servizi alberghieri e della ristorazione          Accoglienza alberghiera          Catering          Formazione del personale aereo di bordo          Formazione del personale di sala e cucina          Formazione per camerieri, baristi, sommelier          Formazione per cuochi (ristoranti e alberghi)          Servizi alberghieri          Servizi alberghieri e della ristorazione          Servizi ricettivi          Viaggi, turismo e tempo libero          Agenzie di viaggio          Attività ricreative e tempo libero          Formazione del personale di terra (aeroporti)          Formazione di guide e accompagnatori turistici          Operatori di marketing nel settore turistico          Mestieri nel settore del turismo          Servizi di viaggio          Animatore turistico</p>
28	sport, educazione fisica, attività motorie	<p>Sport (Calcio, Tennis, pallavolo, pallamano, hockey, pattinaggio, ginnastica, aerobica, pilates, yoga, nuoto, tuffi, ecc)          Formazione di allenatori sportivi          Formazione di arbitri ed altri funzionari sportivi</p>
29	servizi alla persona o alla famiglia (estetica, servizi domestici)	<p>Acconciatura ed estetica          Cosmetica e trucco, truccatori          Fitness e controllo del peso          Formazione per barbieri          Formazione per parrucchieri          Trattamenti estetici, estetista, massaggiatori          Cucina          Cucito (ad uso domestico)          Economia domestica e vita familiare          Economia familiare          Lavaggio a secco          Lavanderia          Lavori a maglia e ad ago          Onoranze funebri e servizi mortuari          Pulizia di camini e canne fumarie          Servizi di portierato, lavori domestici, servizi a domicilio, servizi domestici          Servizi di pulizia</p>
30	trasporti	<p>Collegamenti aerei, ferroviari, stradali, etc.          Conduzione di gru e guida di mezzi pesanti          Controllo del traffico aereo          Formazione nel settore dei trasporti          Patente di guida, patente nautica          Pilotaggio aeronautico          Pilotaggio marittimo          Scuola guida          Servizi postali          Tecniche di navigazione          Trasporto ferroviario, stradale</p>

		<p>Volo e navigazione  Hostess, steward (di aereo, treno, nave)  Assistente (di volo, nautico, ferroviario)  Marinaio e ufficiale navale  Autista (di autobus, pullman, ecc.)  Conduuttore (di treno, ecc.)  Macchinista ferroviario</p>
31	servizi ambientali	<p>Servizi ambientali  Protezione dell'ambiente  Ecologia ed inquinamento (tecnologie per la protezione/salvaguardia dell'ambiente)  Controllo dell'inquinamento acustico, atmosferico, delle acque  Uso sostenibile delle risorse naturali  Conservazione della natura, delle risorse naturali  Conservazione dell'ambiente, del suolo e delle risorse idriche  Gestione di parchi nazionali e riserve naturali  Gestione e conservazione della fauna selvatica  Igiene pubblica  Riciclaggio dei rifiuti  Smaltimento dei rifiuti  Norme igieniche  Operatore ecologico</p>
32	servizi di sicurezza	<p>Sicurezza  Tutela della proprietà privata e della persona (guardie e vigili privati, custodi, sorveglianti)  Dogane  Formazione del personale penitenziario  Formazione delle forze di polizia  Prevenzione e lotta agli incendi  Servizi di polizia  Servizi di sicurezza e prevenzione dei danni  Sicurezza civile  Sicurezza dei bagnanti, bagnini  Sicurezza pubblica  Tecniche antincendio  Salute e sicurezza sul luogo di lavoro (Legge 626 del 1994 e successive)  Ergonomia (salute e sicurezza occupazionale)  Medicina del lavoro e igiene industriale  Previdenza occupazionale  Stress sul lavoro  Tutela del lavoro,  Formazione in campo militare  Scienza militare  Scienze della difesa  Sicurezza (portuale, aerea, ecc.) e/o antiterrorismo  Primo intervento</p>
997	Non sa	

**CALENDARIO FESTIVITA'**

<b>Anno di riferimento</b>	<b>Trimestre di riferimento</b>	<b>Settimana di riferimento</b>	<b>Data inizio settimana di riferimento</b> (AAAAMMGG)	<b>Data fine settimana di riferimento</b> (AAAAMMGG)	<b>Testo</b>
2015	1	1	20141229	20150104	e consideri che in quella settimana c'è stata la festività del 1° gennaio
2015	1	2	20150105	20150111	e consideri che in quella settimana c'è stata la festività dell'Epifania
2015	2	1	20150330	20150405	e consideri che in quella settimana c'è stata la festività di Pasqua
2015	2	2	20150306	20150412	e consideri che in quella settimana ci sono state le festività di Pasquetta
2015	2	4	20150420	20150426	e consideri che in quella settimana c'è stata la festività del 25 aprile
2015	2	5	20150427	20150503	e consideri che in quella settimana c'è stata la festività del 1° maggio
2015	2	10	20150601	20150607	e consideri che in quella settimana c'è stata la festività del 2 giugno
2015	3	7	20150810	20150816	e consideri che in quella settimana c'è stata la festività di Ferragosto
2015	4	5	20151026	20151101	e consideri che in quella settimana c'è stata la festività del 1° novembre
2015	4	11	20151207	20151213	e consideri che in quella settimana c'è stata la festività dell'Immacolata
2015	4	13	20151221	20151227	e consideri che in quella settimana ci sono state le festività del Natale e di Santo Stefano