Robert Herter-Eschweiler 16. Juni 2013

Ablaufdiagramm des Mikrozensus Fragebogens - 2010

Hinweise zum Ablaufdiagramm:

- Fragen mit Antwortpflicht werden mit farblosen Rechtecken dargestellt.
- Fragen, deren Beantwortung freiwillig ist, werden mit grünen Rechtecken dargestellt.
- Filterfragen, bei denen die Merkmalsausprägungen nicht in einer Variablen notiert werden, werden mit Parallelogrammen dargestellt.
- Bei "Sprüngen" über zwei oder mehr Fragen sind die zugehörigen Merkmalsausprägungen mit der weiterführenden Fragenummer und einem Link versehen, der zu der weiterführenden Frage führt. An der "Zielfrage" befindet sich die Fragenummer der "Herkunftsfrage", die ebenfalls verlinkt ist und den Rücksprung zur "Herkunftsfrage" ermöglicht.
- Im Ablaudigramm wird nicht der Fragetext aus dem Fragebogen übernommen, sondern eine kurze Beschreibung gegeben, die auf den zu erhebenden Sachverhalt schließen läßt. Der Kurzbeschreibung ist jeweils die Fragenummer vorangestellt. Nach der Kurzbeschreibung folgt im Klammerausdruck der Variablename, sodass ein direkter Bezug zum Fragebogen und dem Datenhandbuch hergestellt werden kann.
- Merkmalsausprägungen werden nur dann benannt, wenn sie im Rahmen einer Filterführung zu unterschiedlichen Folgefragen führen. Ebenso wie beim Fragetext, wird bei den benannten Merkmalsausprägungen nur eine kurze Beschreibung gegeben, aus der sich der weitere Verlauf des Interviews erschließen läßt. D. h. auch, dass nicht immer alle Merkmalsausprägungen benannt werden.
- Weiterhin ist zu beachten, dass die Darstellung des Ablaufprogramms wegen Überlänge der Seite nicht leserlich auf DIN A4 ausgedruckt werden kann.

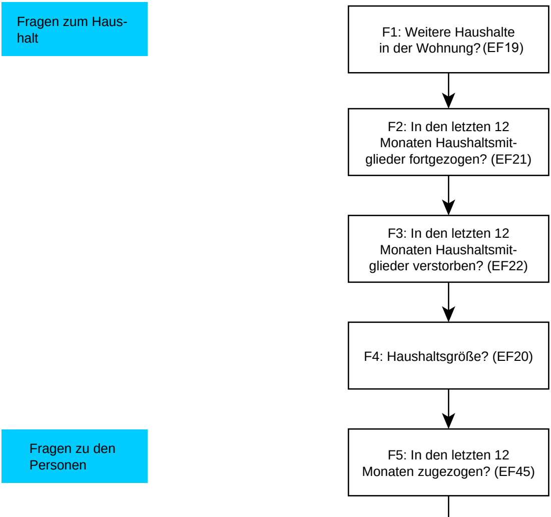
Fragen zum Haushalt
F1: Weitere Haushalte in der Wohnung? (EF19)
F2: In den letzten 12 Monaten Haushaltsmitglieder fortgezogen? (EF21)
F3: In den letzten 12 Monaten Haushaltsmitglieder verstorben? (EF22)
F4: Haushaltsgröße? (EF20)
Fragen zu den Personen
F5: In den letzten 12 Monaten zugezogen? (EF45)

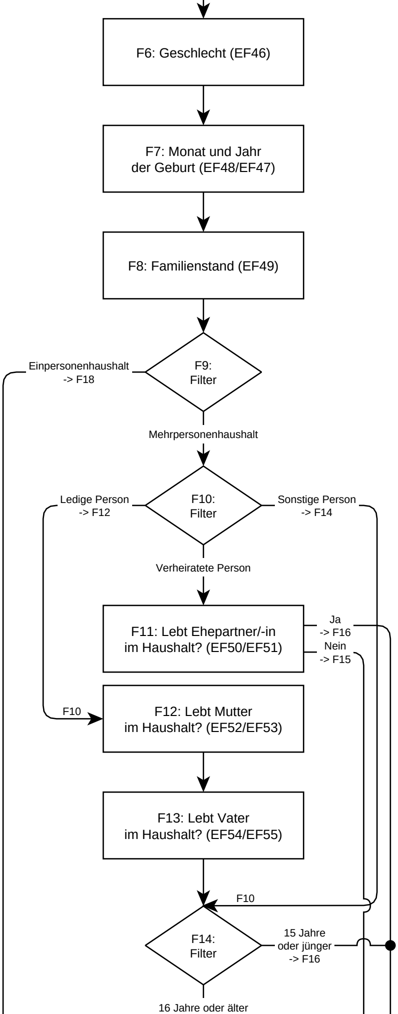
F6: Geschlecht (EF46)
F7: Monat und Jahr der Geburt (EF48/EF47)
F8: Familienstand (EF49)
F9: Filter
Einpersonenhaushalt -> F18
Mehrpersonenhaushalt
F10: Filter
Ledige Person -> F12
Sonstige Person -> F14
Verheiratete Person
F11: Lebt Ehepartner/-in im Haushalt? (EF50/EF51)
Ja -> F16
Nein -> F15
F10
F12: Lebt Mutter im Haushalt? (EF52/EF53)
F13: Lebt Vater im Haushalt? (EF54/EF55)
F10
F14: Filter
15 Jahre oder jünger -> F16
16 Jahre oder älter

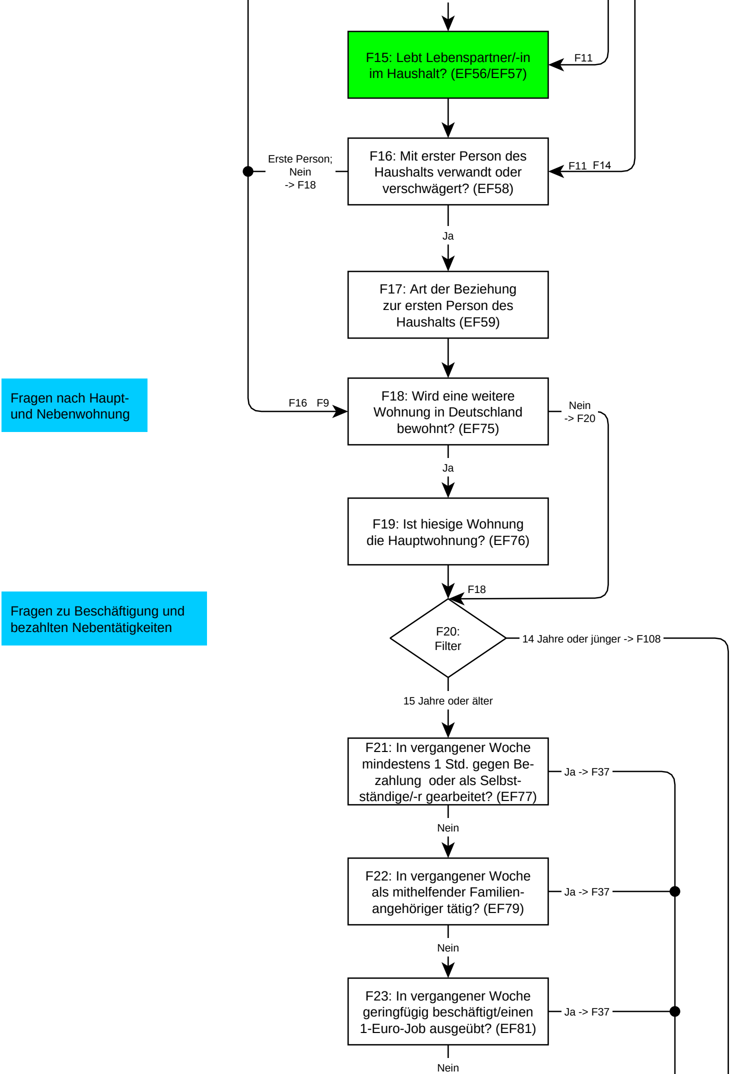
F15: Lebt Lebenspartner/-in im Haushalt? (EF56/EF57)
F11
F16: Mit erster Person des Haushalts verwandt oder verschwägert? (EF58)
Erste Person; Nein -> F18
F11 F14
Ja
F17: Art der Beziehung zur ersten Person des Haushalts (EF59)
Fragen nach Haupt- und Nebenwohnung
F16 F9
F18: Wird eine weitere Wohnung in Deutschland bewohnt? (EF75)
Nein -> F20
Ja
F19: Ist hiesige Wohnung die Hauptwohnung? (EF76)
F18
Fragen zu Beschäftigung und bezahlten Nebentätigkeiten
F20: Filter
14 Jahre oder jünger -> F108
15 Jahre oder älter
F21: In vergangener Woche mindestens 1 Std. gegen Bezahlung oder als Selbstständige/-r gearbeitet? (EF77)
Ja -> F37
Nein
F22: In vergangener Woche als mithelfender Familienangehöriger tätig? (EF79)
Ja -> F37
Nein
F23: In vergangener Woche geringfügig beschäftigt/einen 1-Euro-Job ausgeübt? (EF81)
Ja -> F37
Nein

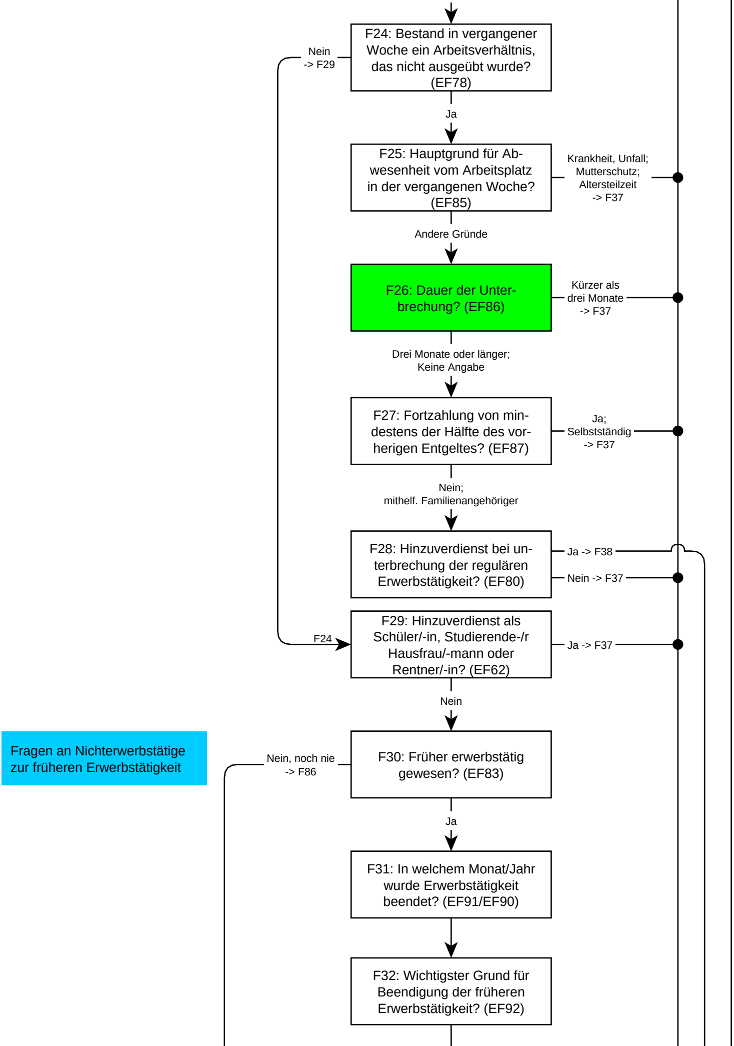
F24: Bestand in vergangener Woche ein Arbeitsverhältnis, das nicht ausgeübt wurde? (EF78)
Nein -> F29
Ja
F25: Hauptgrund für Abwesenheit vom Arbeitsplatz in der vergangenen Woche? (EF85)
Krankheit, Unfall; Mutterschutz; Altersteilzeit -> F37
Andere Gründe
F26: Dauer der Unterbrechung? (EF86)
Kürzer als drei Monate -> F37
Drei Monate oder länger; Keine Angabe
F27: Fortzahlung von mindestens der Hälfte des vorherigen Entgeltes? (EF87)
Ja; Selbstständig -> F37
Nein; mithelf. Familienangehöriger
F28: Hinzuverdienst bei unterbrechung der regulären Erwerbstätigkeit? (EF80)
Ja -> F38
Nein -> F37
F24
F29: Hinzuverdienst als Schüler/-in, Studierende-/r Hausfrau/-mann oder Rentner/-in? (EF62)
Ja -> F37
Nein
Fragen an Nichterwerbstätige zur früheren Erwerbstätigkeit
F30: Früher erwerbstätig gewesen? (EF83)
Nein, noch nie -> F86
Ja
F31: In welchem Monat/Jahr wurde Erwerbstätigkeit beendet? (EF91/EF90)
F32: Wichtigster Grund für Beendigung der früheren Erwerbstätigkeit? (EF92)

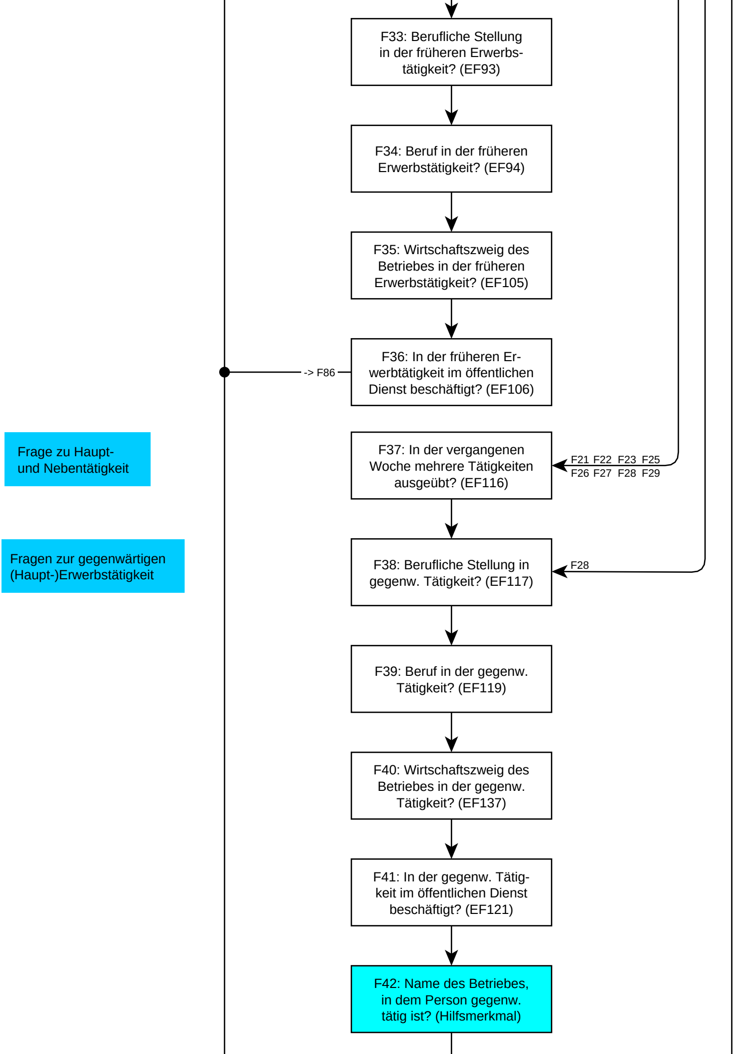
F33: Berufliche Stellung in der früheren Erwerbstätigkeit? (EF93)
F34: Beruf in der früheren Erwerbstätigkeit? (EF94)
F35: Wirtschaftszweig des Betriebes in der früheren Erwerbstätigkeit? (EF105)
-> F86
F36: In der früheren Erwerbtätigkeit im öffentlichen Dienst beschäftigt? (EF106)
Frage zu Haupt- und Nebentätigkeit
F37: In der vergangenen Woche mehrere Tätigkeiten ausgeübt? (EF116)
F21 F22 F23 F25
F26 F27 F28 F29
Fragen zur gegenwärtigen (Haupt-)Erwerbstätigkeit
F38: Berufliche Stellung in gegenw. Tätigkeit? (EF117)
F28
F39: Beruf in der gegenw. Tätigkeit? (EF119)
F40: Wirtschaftszweig des Betriebes in der gegenw. Tätigkeit? (EF137)
F41: In der gegenw. Tätigkeit im öffentlichen Dienst beschäftigt? (EF121)
F42: Name des Betriebes, in dem Person gegenw. tätig ist? (Hilfsmerkmal)

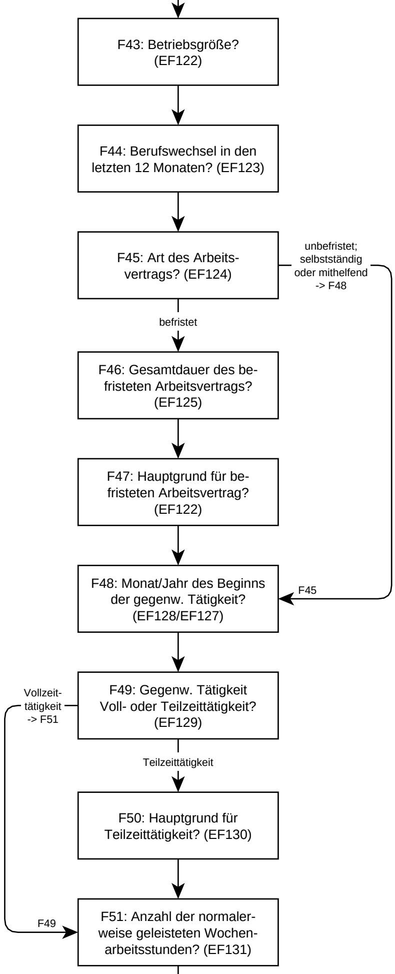
F43: Betriebsgröße? (EF122)
F44: Berufswechsel in den letzten 12 Monaten? (EF123)
F45: Art des Arbeitsvertrags? (EF124)
unbefristet; selbstständig oder mithelfend -> F48
befristet
F46: Gesamtdauer des befristeten Arbeitsvertrags? (EF125)
F47: Hauptgrund für befristeten Arbeitsvertrag? (EF122)
F48: Monat/Jahr des Beginns der gegenw. Tätigkeit? (EF128/EF127)
F45
F49: Gegenw. Tätigkeit Voll- oder Teilzeittätigkeit? (EF129)
Vollzeittätigkeit -> F51
Teilzeittätigkeit
F50: Hauptgrund für Teilzeittätigkeit? (EF130)
F51: Anzahl der normalerweise geleisteten Wochenarbeitsstunden? (EF131)
F49

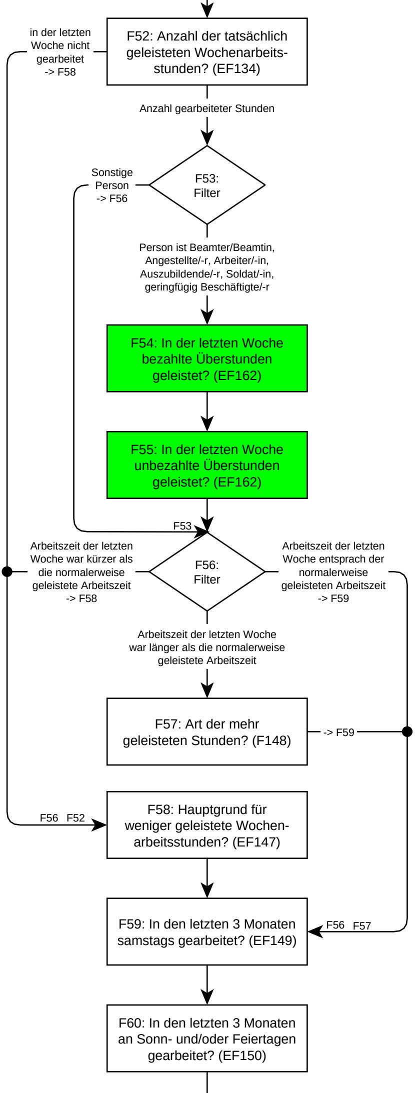
F52: Anzahl der tatsächlich geleisteten Wochenarbeitsstunden? (EF134)
in der letzten Woche nicht gearbeitet -> F58
Anzahl gearbeiteter Stunden
F53: Filter
Sonstige Person -> F56
Person ist Beamter/Beamtin, Angestellte/-r, Arbeiter/-in, Auszubildende/-r, Soldat/-in, geringfügig Beschäftigte/-r
F54: In der letzten Woche bezahlte Überstunden geleistet? (EF162)
F55: In der letzten Woche unbezahlte Überstunden geleistet? (EF162)
F53
F56: Filter
Arbeitszeit der letzten Woche war kürzer als die normalerweise geleistete Arbeitszeit -> F58
Arbeitszeit der letzten Woche entsprach der normalerweise geleisteten Arbeitszeit -> F59
Arbeitszeit der letzten Woche war länger als die normalerweise geleistete Arbeitszeit
F57: Art der mehr geleisteten Stunden? (F148)
-> F59
F56 F52
F58: Hauptgrund für weniger geleistete Wochenarbeitsstunden? (EF147)
F59: In den letzten 3 Monaten samstags gearbeitet? (EF149)
F56 F57
F60: In den letzten 3 Monaten an Sonn- und/oder Feiertagen gearbeitet? (EF150)

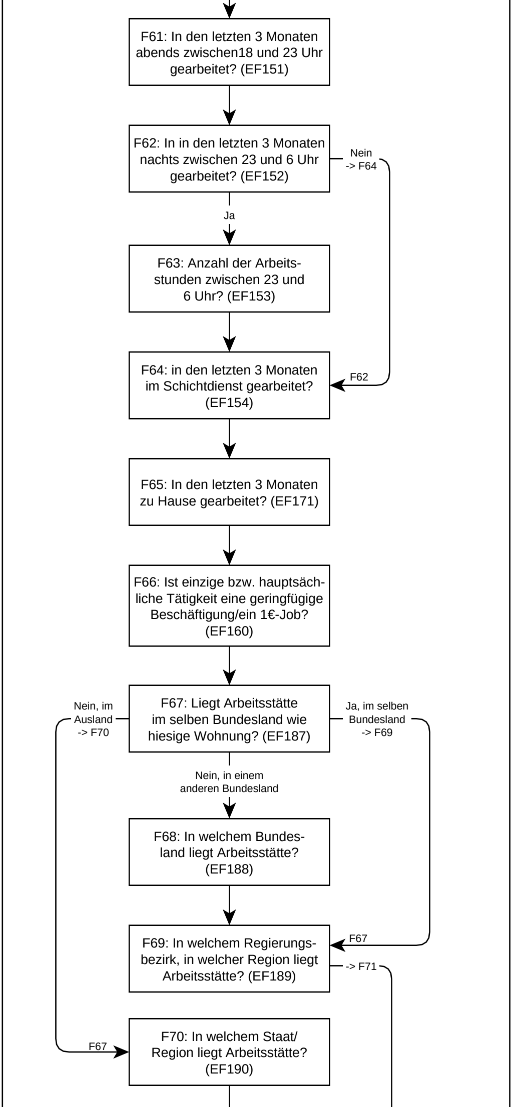
F61: In den letzten 3 Monaten abends zwischen18 und 23 Uhr gearbeitet? (EF151)
F62: In in den letzten 3 Monaten nachts zwischen 23 und 6 Uhr gearbeitet? (EF152)
Nein -> F64
Ja
F63: Anzahl der Arbeitsstunden zwischen 23 und 6 Uhr? (EF153)
F62
F64: in den letzten 3 Monaten im Schichtdienst gearbeitet? (EF154)
F65: In den letzten 3 Monaten zu Hause gearbeitet? (EF171)
F66: Ist einzige bzw. hauptsächliche Tätigkeit eine geringfügige Beschäftigung/ein 1€-Job? (EF160)
Nein, im Ausland -> F70
F67: Liegt Arbeitsstätte im selben Bundesland wie hiesige Wohnung? (EF187)
Ja, im selben Bundesland -> F69
Nein, in einem anderen Bundesland
F68: In welchem Bundesland liegt Arbeitsstätte? (EF188)
F67
F69: In welchem Regierungsbezirk, in welcher Region liegt Arbeitsstätte? (EF189)
-> F71
F67
F70: In welchem Staat/ Region liegt Arbeitsstätte? (EF190)

Fragen zur weiteren Erwerbstätigkeit (Nebenjobs)

Fragen zur gewünschten Arbeitszeit

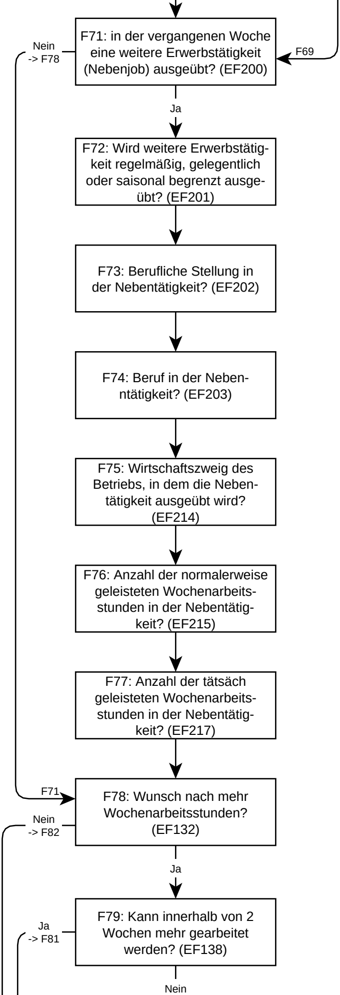
F71: in der vergangenen Woche eine weitere Erwerbstätigkeit (Nebenjob) ausgeübt? (EF200)
Nein -> F78
F69
Ja
F72: Wird weitere Erwerbstätigkeit regelmäßig, gelegentlich oder saisonal begrenzt ausgeübt? (EF201)
F73: Berufliche Stellung in der Nebentätigkeit? (EF202)
F74: Beruf in der Nebentätigkeit? (EF203)
F75: Wirtschaftszweig des Betriebs, in dem die Nebentätigkeit ausgeübt wird? (EF214)
F76: Anzahl der normalerweise geleisteten Wochenarbeitsstunden in der Nebentätigkeit? (EF215)
F77: Anzahl der tatsäch geleisteten Wochenarbeitsstunden in der Nebentätigkeit? (EF217)
F71
F78: Wunsch nach mehr Wochenarbeitsstunden? (EF132)
Nein -> F82
Ja
F79: Kann innerhalb von 2 Wochen mehr gearbeitet werden? (EF138)
Ja -> F81
Nein

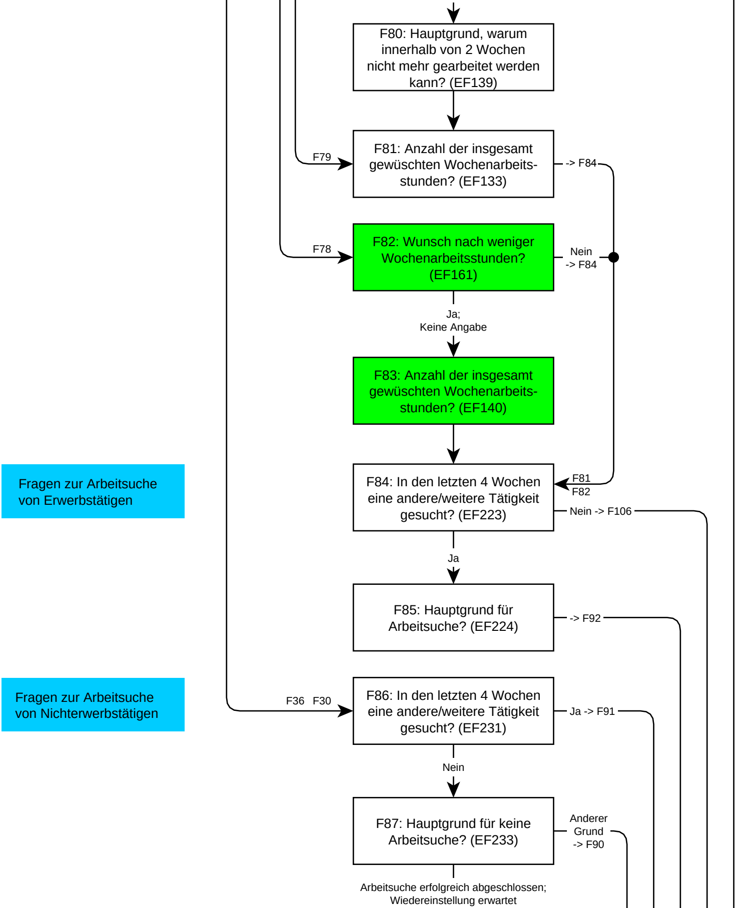
F80: Hauptgrund, warum innerhalb von 2 Wochen nicht mehr gearbeitet werden kann? (EF139)
F79
F81: Anzahl der insgesamt gewüschten Wochenarbeits-stunden? (EF133)
-> F84
F78
F82: Wunsch nach weniger Wochenarbeitsstunden? (EF161)
Nein -> F84
Ja; Keine Angabe
F83: Anzahl der insgesamt gewüschten Wochenarbeits-stunden? (EF140)
Fragen zur Arbeitsuche von Erwerbstätigen
F84: In den letzten 4 Wochen eine andere/weitere Tätigkeit gesucht? (EF223)
F81
F82
Nein -> F106
Ja
F85: Hauptgrund für Arbeitsuche? (EF224)
-> F92
Fragen zur Arbeitsuche von Nichterwerbstätigen
F36 F30
F86: In den letzten 4 Wochen eine andere/weitere Tätigkeit gesucht? (EF231)
Ja -> F91
Nein
F87: Hauptgrund für keine Arbeitsuche? (EF233)
Anderer Grund -> F90
Arbeitsuche erfolgreich abgeschlossen; Wiedereinstellung erwartet

Fragen zur Arbeitsuche/ zum Arbeitsplatzwechsel

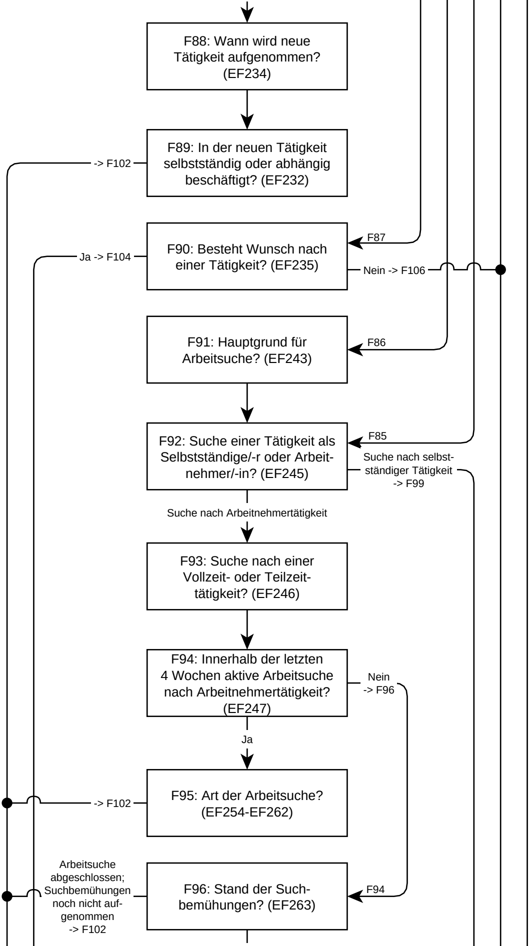
F88: Wann wird neue Tätigkeit aufgenommen? (EF234)
F89: In der neuen Tätigkeit selbstständig oder abhängig beschäftigt? (EF232)
-> F102
F90: Besteht Wunsch nach einer Tätigkeit? (EF235)
Ja -> F104
F87
Nein -> F106
F91: Hauptgrund für Arbeitsuche? (EF243)
F86
F92: Suche einer Tätigkeit als Selbstständige/-r oder Arbeitnehmer/-in? (EF245)
F85
Suche nach selbstständiger Tätigkeit -> F99
Suche nach Arbeitnehmertätigkeit
F93: Suche nach einer Vollzeit- oder Teilzeittätigkeit? (EF246)
F94: Innerhalb der letzten 4 Wochen aktive Arbeitsuche nach Arbeitnehmertätigkeit? (EF247)
Nein -> F96
Ja
F95: Art der Arbeitsuche? (EF254-EF262)
-> F102
F96: Stand der Suchbemühungen? (EF263)
F94
Arbeitsuche abgeschlossen; Suchbemühungen noch nicht aufgenommen -> F102

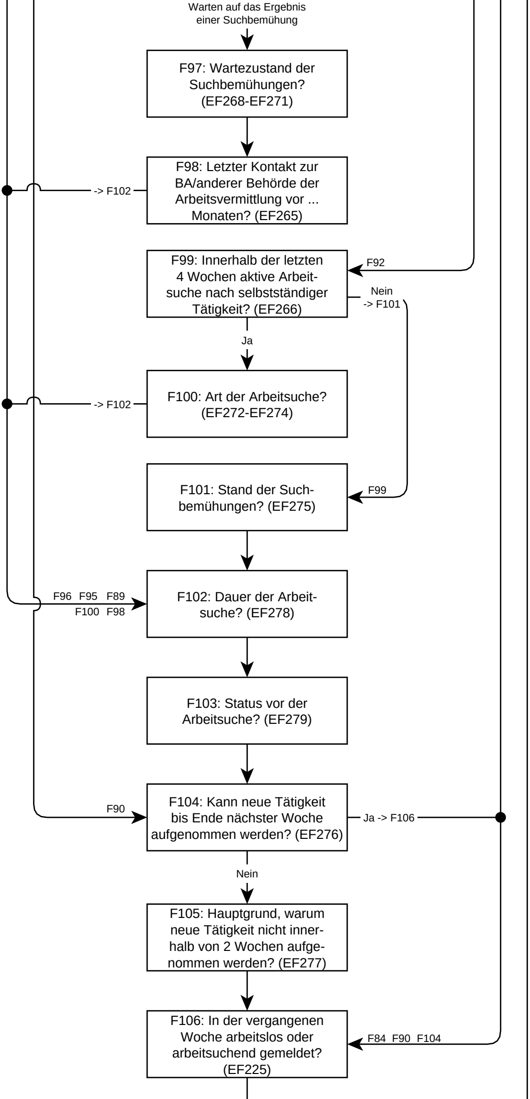
Warten auf das Ergebnis einer Suchbemühung
F97: Wartezustand der Suchbemühungen? (EF268-EF271)
F98: Letzter Kontakt zur BA/anderer Behörde der Arbeitsvermittlung vor ... Monaten? (EF265)
-> F102
F99: Innerhalb der letzten 4 Wochen aktive Arbeitsuche nach selbstständiger Tätigkeit? (EF266)
F92
Nein -> F101
Ja
F100: Art der Arbeitsuche? (EF272-EF274)
-> F102
F101: Stand der Suchbemühungen? (EF275)
F99
F102: Dauer der Arbeitsuche? (EF278)
F96 F95 F89
F100 F98
F103: Status vor der Arbeitsuche? (EF279)
F104: Kann neue Tätigkeit bis Ende nächster Woche aufgenommen werden? (EF276)
F90
Ja -> F106
Nein
F105: Hauptgrund, warum neue Tätigkeit nicht innerhalb von 2 Wochen aufgenommen werden? (EF277)
F106: In der vergangenen Woche arbeitslos oder arbeitsuchend gemeldet? (EF225)
F84 F90 F104

Fragen zum Besuch von Schule und Hochschule

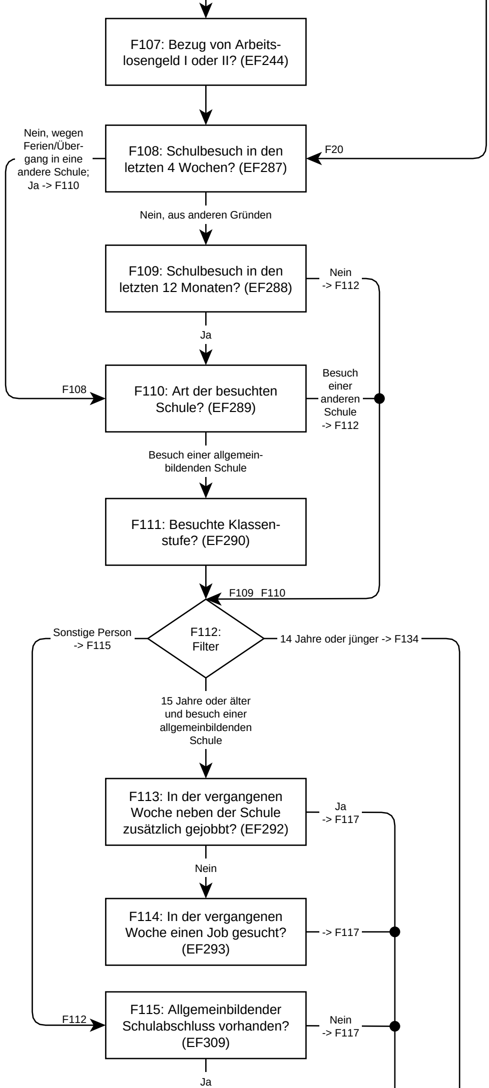
F107: Bezug von Arbeitslosengeld I oder II? (EF244)
F108: Schulbesuch in den letzten 4 Wochen? (EF287)
F20
Nein, wegen Ferien/Übergang in eine andere Schule; Ja -> F110
Nein, aus anderen Gründen
F109: Schulbesuch in den letzten 12 Monaten? (EF288)
Nein -> F112
Ja
F110: Art der besuchten Schule? (EF289)
F108
Besuch einer anderen Schule -> F112
Besuch einer allgemeinbildenden Schule
F111: Besuchte Klassenstufe? (EF290)
F109 F110
F112: Filter
Sonstige Person -> F115
14 Jahre oder jünger -> F134
15 Jahre oder älter und besuch einer allgemeinbildenden Schule
F113: In der vergangenen Woche neben der Schule zusätzlich gejobbt? (EF292)
Ja -> F117
Nein
F114: In der vergangenen Woche einen Job gesucht? (EF293)
-> F117
F115: Allgemeinbildender Schulabschluss vorhanden? (EF309)
F112
Nein -> F117
Ja

Fragen zu Bildungs- und Ausbildungsabschlüssen

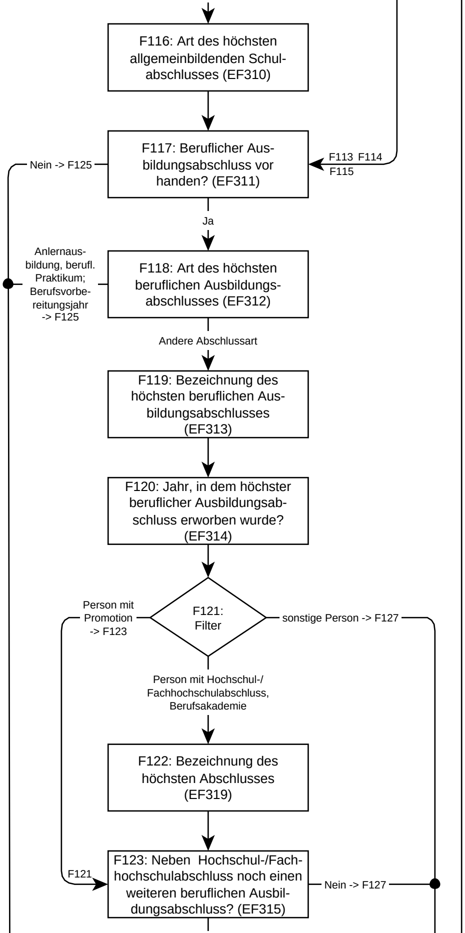
F116: Art des höchsten allgemeinbildenden Schulabschlusses (EF310)
F117: Beruflicher Ausbildungsabschluss vorhanden? (EF311)
Nein -> F125
F113 F114 F115
Ja
F118: Art des höchsten beruflichen Ausbildungsabschlusses (EF312)
Anlernausbildung, berufl. Praktikum; Berufsvorbereitungsjahr -> F125
Andere Abschlussart
F119: Bezeichnung des höchsten beruflichen Ausbildungsabschlusses (EF313)
F120: Jahr, in dem höchster beruflicher Ausbildungsabschluss erworben wurde? (EF314)
F121: Filter
Person mit Promotion -> F123
sonstige Person -> F127
Person mit Hochschul-/ Fachhochschulabschluss, Berufsakademie
F122: Bezeichnung des höchsten Abschlusses (EF319)
F121
F123: Neben Hochschul-/Fachhochschulabschluss noch einen weiteren beruflichen Ausbildungsabschluss? (EF315)
Nein -> F127

Fragen zur allgemeinen und beruflichen Weiterbildung, Lehrveranstaltungen

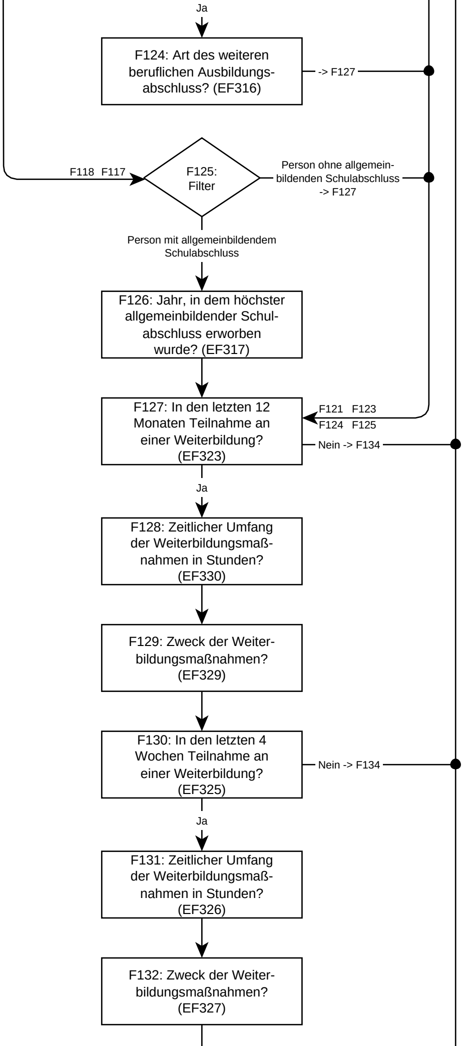
Ja
F124: Art des weiteren beruflichen Ausbildungsabschluss? (EF316)
-> F127
F118 F117
F125: Filter
Person ohne allgemeinbildenden Schulabschluss -> F127
Person mit allgemeinbildendem Schulabschluss
F126: Jahr, in dem höchster allgemeinbildender Schulabschluss erworben wurde? (EF317)
F127: In den letzten 12 Monaten Teilnahme an einer Weiterbildung? (EF323)
F121 F123
F124 F125
Nein -> F134
Ja
F128: Zeitlicher Umfang der Weiterbildungsmaßnahmen in Stunden? (EF330)
F129: Zweck der Weiterbildungsmaßnahmen? (EF329)
F130: In den letzten 4 Wochen Teilnahme an einer Weiterbildung? (EF325)
Nein -> F134
Ja
F131: Zeitlicher Umfang der Weiterbildungsmaßnahmen in Stunden? (EF326)
F132: Zweck der Weiterbildungsmaßnahmen? (EF327)

Fragen zur Staatsangehörigkeit

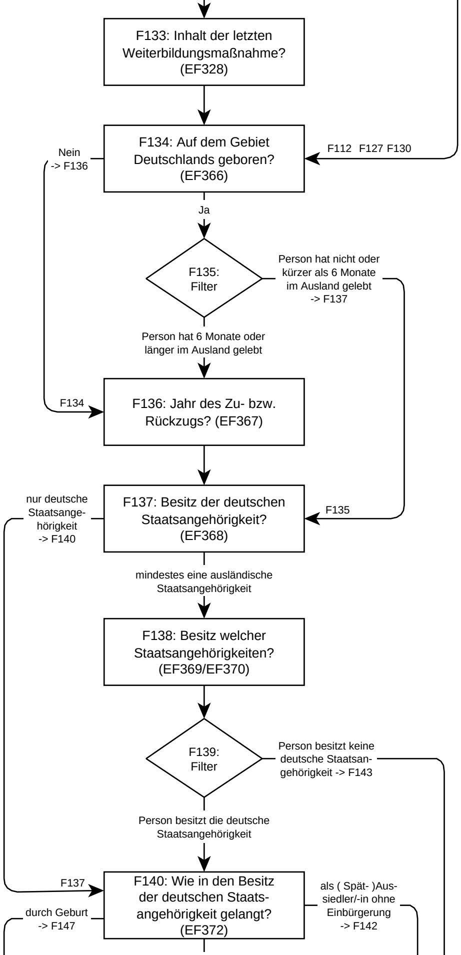
F133: Inhalt der letzten Weiterbildungsmaßnahme? (EF328)
F134: Auf dem Gebiet Deutschlands geboren? (EF366)
Nein -> F136
F112 F127 F130
Ja
F135: Filter
Person hat nicht oder kürzer als 6 Monate im Ausland gelebt -> F137
Person hat 6 Monate oder länger im Ausland gelebt
F134
F136: Jahr des Zu- bzw. Rückzugs? (EF367)
F137: Besitz der deutschen Staatsangehörigkeit? (EF368)
nur deutsche Staatsangehörigkeit -> F140
F135
mindestens eine ausländische Staatsangehörigkeit
F138: Besitz welcher Staatsangehörigkeiten? (EF369/EF370)
F139: Filter
Person besitzt keine deutsche Staatsangehörigkeit -> F143
Person besitzt die deutsche Staatsangehörigkeit
F137
F140: Wie in den Besitz der deutschen Staatsangehörigkeit gelangt? (EF372)
durch Geburt -> F147
als (Spät-)Aussiedler/-in ohne Einbürgerung -> F142

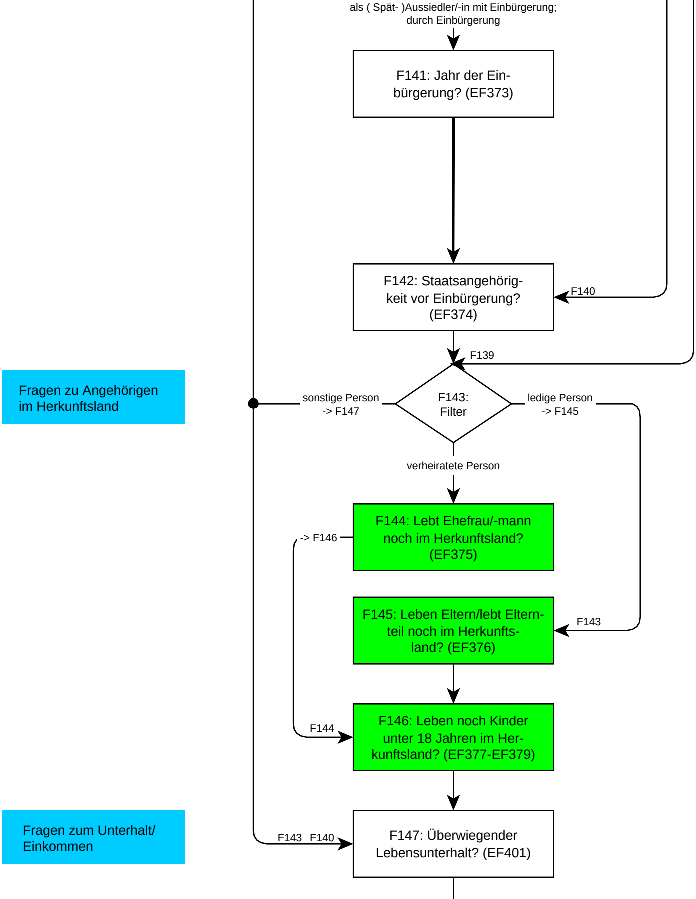
als (Spät-)Aussiedler/-in mit Einbürgerung;
durch Einbürgerung
F141: Jahr der Einbürgerung? (EF373)
F142: Staatsangehörigkeit vor Einbürgerung? (EF374)
F140
F139
Fragen zu Angehörigen im Herkunftsland
sonstige Person -> F147
F143: Filter
ledige Person -> F145
verheiratete Person
F144: Lebt Ehefrau/-mann noch im Herkunftsland? (EF375)
-> F146
F145: Leben Eltern/lebt Elternteil noch im Herkunftsland? (EF376)
F143
F146: Leben noch Kinder unter 18 Jahren im Herkunftsland? (EF377-EF379)
F144
Fragen zum Unterhalt/ Einkommen
F143 F140
F147: Überwiegender Lebensunterhalt? (EF401)

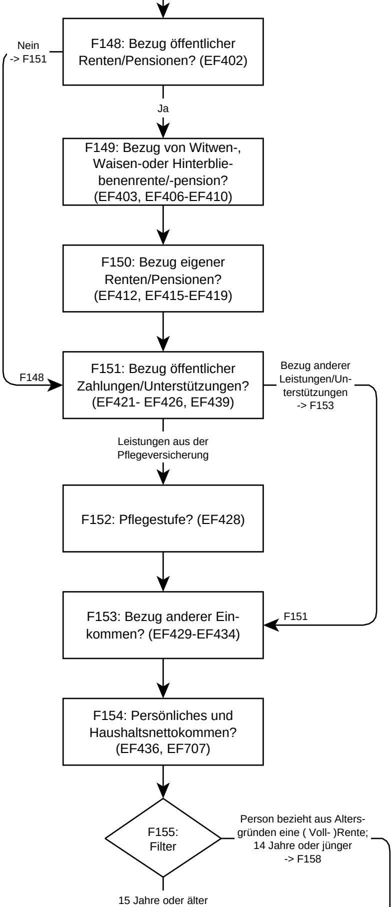
F148: Bezug öffentlicher Renten/Pensionen? (EF402)
Nein -> F151
Ja
F149: Bezug von Witwen-, Waisen-oder Hinterbliebenenrente/-pension? (EF403, EF406-EF410)
F150: Bezug eigener Renten/Pensionen? (EF412, EF415-EF419)
F148
F151: Bezug öffentlicher Zahlungen/Unterstützungen? (EF421- EF426, EF439)
Bezug anderer Leistungen/Unterstützungen -> F153
Leistungen aus der Pflegeversicherung
F152: Pflegestufe? (EF428)
F151
F153: Bezug anderer Einkommen? (EF429-EF434)
F154: Persönliches und Haushaltsnettokommen? (EF436, EF707)
F155: Filter
Person bezieht aus Altersgründen eine (Voll-)Rente; 14 Jahre oder jünger -> F158
15 Jahre oder älter

Fragen zur Altersvorsorge

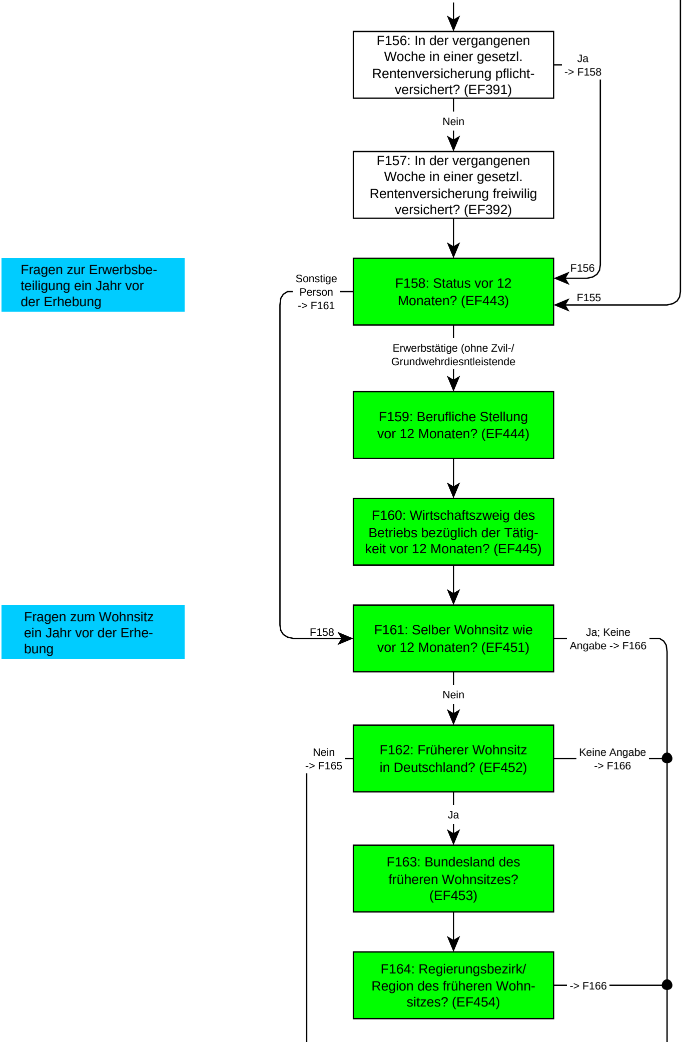
F156: In der vergangenen Woche in einer gesetzl. Rentenversicherung pflicht-versichert? (EF391)
Ja -> F158
Nein
F157: In der vergangenen Woche in einer gesetzl. Rentenversicherung freiwilig versichert? (EF392)
Fragen zur Erwerbsbeteiligung ein Jahr vor der Erhebung
Sonstige Person -> F161
F156
F155
F158: Status vor 12 Monaten? (EF443)
Erwerbstätige (ohne Zvil-/ Grundwehrdiesntleistende
F159: Berufliche Stellung vor 12 Monaten? (EF444)
F160: Wirtschaftszweig des Betriebs bezüglich der Tätigkeit vor 12 Monaten? (EF445)
Fragen zum Wohnsitz ein Jahr vor der Erhebung
F158
F161: Selber Wohnsitz wie vor 12 Monaten? (EF451)
Ja; Keine Angabe -> F166
Nein
Nein -> F165
F162: Früherer Wohnsitz in Deutschland? (EF452)
Keine Angabe -> F166
Ja
F163: Bundesland des früheren Wohnsitzes? (EF453)
F164: Regierungsbezirk/ Region des früheren Wohnsitzes? (EF454)
-> F166

Fragen zur Art der Beteiligung an der Erhebung

Fragen zur Wohnsituation am Befragungsort

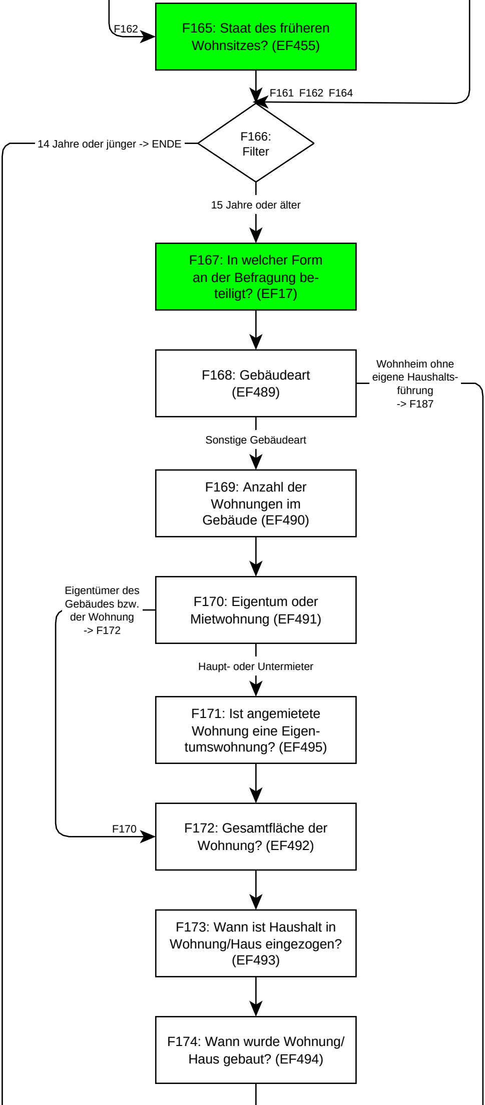
F162
F165: Staat des früheren Wohnsitzes? (EF455)
F161 F162 F164
F166: Filter
14 Jahre oder jünger -> ENDE
15 Jahre oder älter
F167: In welcher Form an der Befragung beteiligt? (EF17)
F168: Gebäudeart (EF489)
Wohnheim ohne eigene Haushaltsführung -> F187
Sonstige Gebäudeart
F169: Anzahl der Wohnungen im Gebäude (EF490)
F170: Eigentum oder Mietwohnung (EF491)
Eigentümer des Gebäudes bzw. der Wohnung -> F172
Haupt- oder Untermieter
F171: Ist angemietete Wohnung eine Eigentumswohnung? (EF495)
F170
F172: Gesamtfläche der Wohnung? (EF492)
F173: Wann ist Haushalt in Wohnung/Haus eingezogen? (EF493)
F174: Wann wurde Wohnung/Haus gebaut? (EF494)

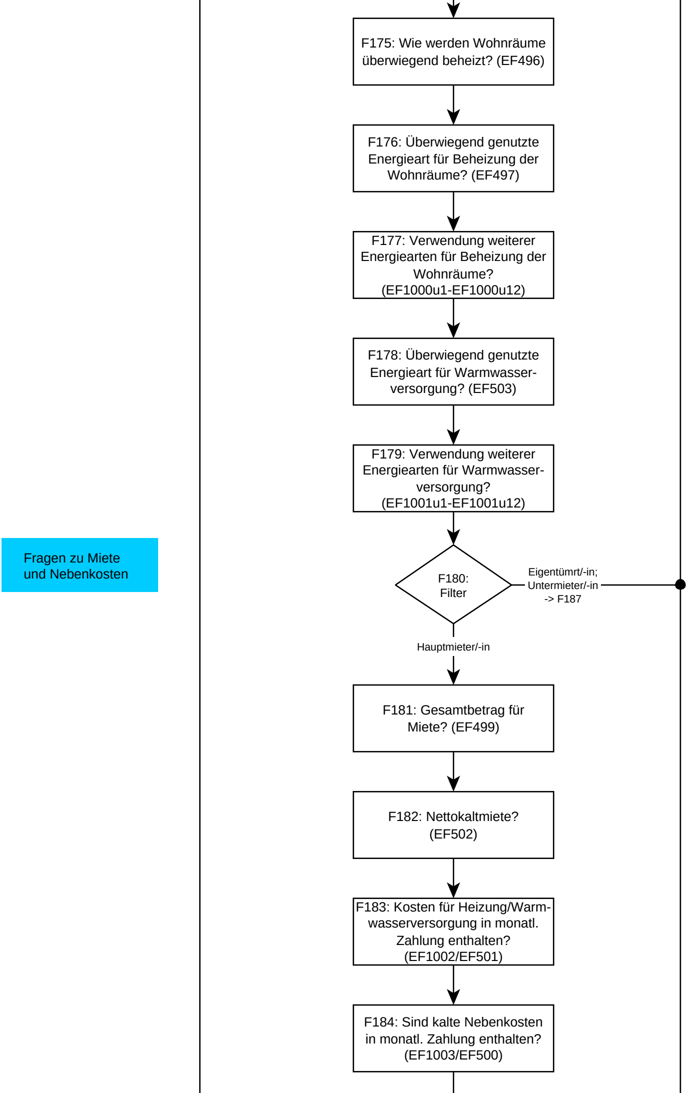
F175: Wie werden Wohnräume überwiegend beheizt? (EF496)
F176: Überwiegend genutzte Energieart für Beheizung der Wohnräume? (EF497)
F177: Verwendung weiterer Energiearten für Beheizung der Wohnräume? (EF1000u1-EF1000u12)
F178: Überwiegend genutzte Energieart für Warmwasser-versorgung? (EF503)
F179: Verwendung weiterer Energiearten für Warmwasser-versorgung? (EF1001u1-EF1001u12)
Fragen zu Miete und Nebenkosten
F180: Filter
Eigentümrt/-in; Untermieter/-in -> F187
Hauptmieter/-in
F181: Gesamtbetrag für Miete? (EF499)
F182: Nettokaltmiete? (EF502)
F183: Kosten für Heizung/Warm-wasserversorgung in monatl. Zahlung enthalten? (EF1002/EF501)
F184: Sind kalte Nebenkosten in monatl. Zahlung enthalten? (EF1003/EF500)

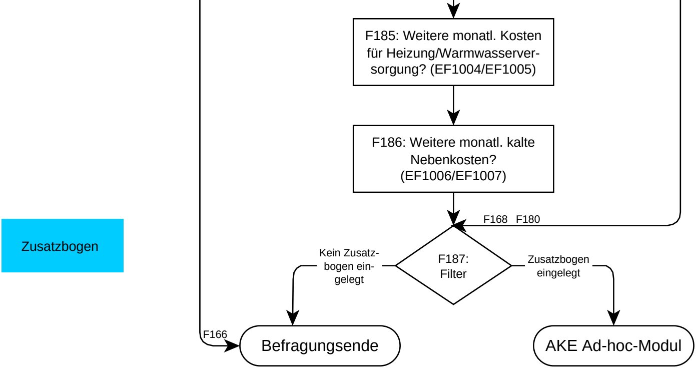
F185: Weitere monatl. Kosten für Heizung/Warmwasserversorgung? (EF1004/EF1005)
F186: Weitere monatl. kalte Nebenkosten? (EF1006/EF1007)
F168 F180
F187: Filter
Kein Zusatzbogen eingelegt
Zusatzbogen eingelegt
F166
Befragungsende
AKE Ad-hoc-Modul
Zusatzbogen